

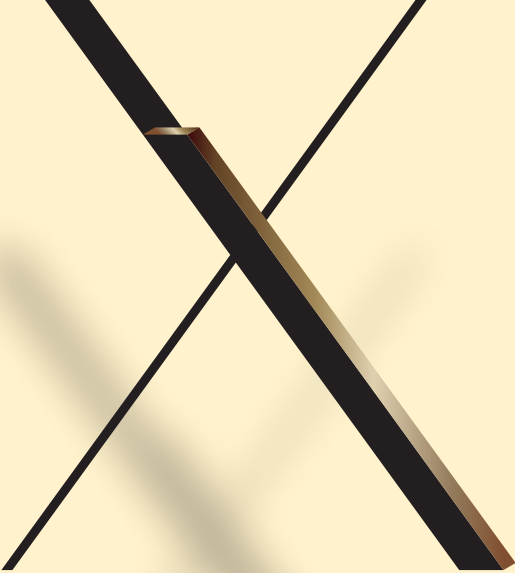

XT 10

EOKAMAI

คอนโดของทุกไลฟ์สไตล์
โครงการใหม่ใจกลางเอกมัย



จังหวะชีวิตที่เป็นคุณ... ไม่ต้องหมุ่นตามใคร

เพราะการเป็นตัวเอง คือจุดเริ่มต้นของแรงบันดาลใจที่เจ๋งที่สุด

เอ็กซ์ที เทน เอกมัย

คอนโดใหม่ Pets Welcome ใจกลางเอกมัยจากแสนสิริ
Location สุดพีค ใกล้ดองกิ ทองหล่อ แบบไปถึงได้ในไม่กี่นาที
ปลดล็อกขีดจำกัดด้วยส่วนกลางที่แชร์กันได้ทุกโครงการ XT
จะปั่นงานพักผ่อนหรือใช้ Quality Time กับแก๊งส์ขาและเพื่อนฝูง
จะจังหวะไหน ก็เลือกใช้ชีวิตให้สุดได้ทุกเวลา

EXTEND YOUR FLEXIBLE LIFESTYLE
AT XT 10



LOCATION



150 ม.
ดองกิ มอลล์

600 ม.
ss.นานาชาติเอกมัย

1.6 กม.
sw.สมิติเวช สุขุมวิท

600 ม.
ถ.ทองหล่อ

เอ็กซ์ที เทน เอกมัย

ตั้งอยู่ใจกลางระหว่างซอยเอกมัย 10 และ 12
ท่ามกลางไลฟ์สไตล์ที่ไม่เคยหลับใหล กลางวันคึกคักด้วยคาเฟ่และคอมมูนิตี้สุดชิค
กลางคืนโดดเด่นด้วยสีสันทันจากร้านนั่งชิลล์และบาร์เก๋ๆ มากมาย

ตอบโจทย์การเดินทางที่ง่ายกว่า
เพราะใกล้ทั้ง BTS เอกมัย และดองกิ มอลล์
พร้อมเชื่อมต่อกองหล่อ และปรีดี พนมยงค์ ได้เพียงอึดใจ
ให้ทุกจังหวะชีวิตของคนเมืองไหลลื่นได้อย่างไร้รอยต่อ













PROJECT INFORMATION

Location	Ekkamai Road, Bangkok
Land area	Approximately 5 Rai
Project Type	2 Residential Buildings (A : 27 Stories + 1 Basement / B : 28 Stories) 1 Parking Building (8 Stories + 1 Basement)
Number of units	933 Residential units
Total Parking	(A : 504 units / B : 429 units) 466 Lots (50%)





RESIDENTIAL UNIT TYPE

UNIT DETAILS	UNIT AREA (SQ.M.)
1 Bedroom 1 Bathroom	24.75 - 30.50
1 Bedroom 1 Bathroom 1 Multipurpose room	34.25 - 35.75
2 Bedroom 2 Bathroom	44.75 - 60.75
3 Bedroom 3 Bathroom	77.25 - 107.75
1 Bedroom 1 Bathroom (High-ceiling unit)	24.50 - 32.25
1 Bedroom* 1 Bathroom (High-ceiling unit)	33.50 - 38.75
1 Bedroom* 1 Bathroom* (High-ceiling unit)	44.50 - 59.50
2 Bedroom* 1 Bathroom* (High-ceiling unit)	54.50

FACILITIES

-  The Arrival
-  The Day Lounge
-  Mail Room
-  The Community Desk
-  The Paw Park
-  Center Court
-  The Garden
-  The Club
-  The Arcade
-  The Pool
-  The Gym
-  XT Club
-  Wireless Internet for Commons Area

OTHERS

-  Self-Laundry
-  24-Hour Security by Guard Service
-  24-Hour CCTV
-  Shuttle Service
-  Electric Vehicle Charging Station

FACILITIES



DESIGN CONCEPT

LIVE THE VIBRANT DUO

จุดตัดของความสุขใจกลางซอยเอกมัย 10

พื้นที่ที่ออกแบบมาเพื่อตอบโจทย์ทุก Lifestyle ที่พร้อมให้คุณ Enjoy กับสีสันของเมืองได้มากกว่าเดิม Design Concept แบบ Mid-Century Modern meets Modern Contemporary สะท้อนสมัยที่ซิคและเก๋ ในทุกจังหวะการใช้ชีวิต

■ DISCOVERY IN EVERY DIMENSION:

เน้นเส้นสายที่โค้งมนและ Sculptural Element ที่เป็นเอกลักษณ์ ในแต่ละ Outlet เพื่อสะท้อนตัวตนที่แตกต่างของผู้อยู่อาศัย

■ VIBRANT JOURNEY:

ใช้สีสันสร้างความตื่นเต้นในทุกก้าวที่เดินผ่าน Facility

■ DUO CONTRAST:

สร้างมิติใหม่ให้พื้นที่ด้วยความต่างที่ลงตัวในทุก Area

■ XT CLUB:

พื้นที่ที่ดีไซน์มาเพื่อรองรับ Multi-lifestyle ของชาว XT โดยเฉพาะ



THE CENTER COURT

ทิ้งความวุ่นวายไว้ที่หน้าประตู แล้วก้าวเข้าสู่พื้นที่ที่โอบล้อมด้วย Sculptural Walls ขนาดใหญ่ เปลี่ยนโหมดจากโลกภายนอกสู่ความสงบในพริบตา

■ **DYNAMIC ENTRANCE:**

เส้นสายของถนนและจังหวะของพรรณไม้ที่ถูกจัดวางอย่าง Harmonised นำสายตาคู่คุณตั้งตรงสู่ใจกลางโครงการ

■ **PURELY SERENE:**

พื้นที่สีเขียวเปิดโล่ง (Open-plan) ที่ถูกสถาปัตยกรรมโอบล้อมรอบทิศ มอบความรู้สึกปลอดภัยและเป็นส่วนตัวแบบ Exclusive

■ **THE CENTREPIECE:**

สนามหญ้าดีไซน์เรียบกริบ ตัดกับทางเดินเส้นสายคมชัด โดยมี Feature Tree ขนาดใหญ่เป็นประธานท่ามกลาง Texture ของพืชพรรณที่ตัดกันอย่างมีสไตล์ นี่คือหัวใจสำคัญที่นิยามคำว่า Serene ในแบบฉบับของชาว XT

THE PAW PARK

พื้นที่ของ Urban Pet Lovers ที่นิยามคำว่า “Lively” อย่างแท้จริง
สนามหญ้าดีไซน์ Sloped Lawn พุ่มไม้ Feature Tree ออกแบบมา
เพื่อระเบิดพลังความสุขให้มีชีวิตชีวาในทุกก้าว

จะวิ่งเล่นบนเนิน มุดอุโมงค์ หรือโซว์สตีปบนเครื่องเล่น
ก็จัดเต็มได้ทุกกิจกรรม พร้อมส่วนบริการที่จำเป็นสำหรับสัตว์เลี้ยง
แบบครบครัน จัดวางอย่าง Harmonised ให้คุณและเพื่อนสี่ขาได้ใช้
Quality Time ร่วมกันในทุกๆ วัน





THE ARRIVAL & THE DAY LOUNGE

เปลี่ยนโฉมจากโลกภายนอกสู่ Experience ใหม่ผ่านซุ้มทางเดิน
ที่เชื่อมต่อหลากหลายกิจกรรมเข้าด้วยกัน เริ่มต้นที่ Welcome Area
โดดเด่นด้วย Grand Sofa บน Feature Wall ขนาดใหญ่
มุม Instagrammable สุด Iconic ที่สร้างภาพจำแบบ
Duo Contrast ตั้งแต่ก้าวแรก



THE COMMUNITY DESK

Co-working space ที่นิยามความผ่อนคลาย
ให้เหมือนนั่งทำงานที่บ้าน ครบครันด้วย Meeting Room,
Private Pod และ Communal Area ดีไซน์เชื่อมต่อมาจาก
Lobby ด้วยเส้นสายแนวนอนที่เป็นเอกลักษณ์



THE CLUB

Space ที่แบ่งเป็น 3 Outlets เชื่อมต่อผ่านซุ้มไม้เพื่อเปลี่ยนโหมดการใช้งานอย่างสิ้นไหว เริ่มต้นที่ The Hall กับชุดโซฟาดีไซน์ Iconic ที่เปิดรับวิวเมืองแบบพาโนรามา เหมาะสำหรับ Hang out กับเพื่อนและครอบครัว

ต่อด้วย Sky Bar พื้นที่ของสาย Nightlife ที่ผสมผสานระดับ Luxury เข้ากับวัสดุ Stainless Silver มอบกลิ่นอายแบบ Millionaire ในสไตล์ Mid-Century Modern

เชื่อมต่อเข้าสู่ The Sunken Lounge พื้นที่นั่งเล่นแบบหลุมจมน้ำที่สร้าง Experience ใหม่และเป็นมุม Instagrammable สุดเก๋โดดเด่นด้วยผ้าเบตาทรงไข่ (Egg Shape) ที่ Represent ความเท่แบบ Mid-Cen ได้อย่างชัดเจน



THE ARCADE

สเปซสุด Iconic แบ่งโซนความสนุกเป็น Pool Table และ Game Room ตกแต่งด้วยเฟอร์นิเจอร์ Organic Form ที่ลื่นไหลไปกับงานดีไซน์



THE GYM

ดีไซน์สเปซให้สบายตาแต่แฝงด้วย Energetic Lines ที่เฉียบคม ภาพท้องฟ้าลงมาบนฝ้าเพดาน มอบประสบการณ์การวิ่ง ในมุมมอง 360° เชื่อมต่อทุกความรู้สึกผ่านซุ้มไม้ Transition ที่ต่อย้ำความ "Feel Like Home" ในแบบฉบับของชาว XT



THE POOL

พื้นที่สีเขียวบนชั้นสูงสุดของอาคาร A และ B
ที่ดีไซน์มาเพื่อมอบ Experience ที่ต่างกันอย่างสิ้นเชิง

Tower A: The Delight Deck

นิยามของความสดใสภายใต้คอนเซปต์ “Delight” เน้นวัสดุโทนสีอ่อน และ
พรรณไม้ Texture ใบละเอียดพร้อมดอกไม้หลากสี มอบบรรยากาศที่สดชื่น
มีชีวิตชีวาในทุกการใช้งาน ไม่ว่าจะเป็น Swimming Pool, Jacuzzi หรือ
Lounge

Tower B: The Calm Deck

นิยามของความสงบนิ่งภายใต้คอนเซปต์ “Calm” แม้จะมีฟังก์ชันครบครัน
เหมือนอาคาร A แต่กลับให้ความรู้สึกที่ต่างออกไปด้วยวัสดุโทนสีเข้ม และ
พรรณไม้ใบใหญ่ที่มี Texture ตัดกันอย่างลุ่มลึก เพื่อสร้างความเป็นส่วนตัว
และเงียบสงบอย่างแท้จริง

XT CLUB

The DAY Scene:

เปลี่ยนโหมดสู่ความเรียบง่ายในสไตล์ Co-living จะมุมอ่านหนังสือส่วนตัวที่เจียบสงบ หรือ Communal Table สำหรับนั่งทำงานกลุ่มก็ทำได้ลงตัว

The NIGHT Scene:

พลิคโคมสู่ปาร์ตี้สุดเหวี่ยงด้วยระบบไฟ RGB ที่ปรับเปลี่ยน Mood & Tone ได้ทันที มาพร้อมพื้นที่ Bar สำหรับสังสรรค์ ฟังเพลง และ Movies Night เพิ่มกิมมิคให้สเปซมีความ Flexible ขึ้นสุด เพื่อตอบโจทย์ทุกความสนุกยามค่ำคืน



FLOOR PLAN

FLOOR PLAN

MASTER PLAN

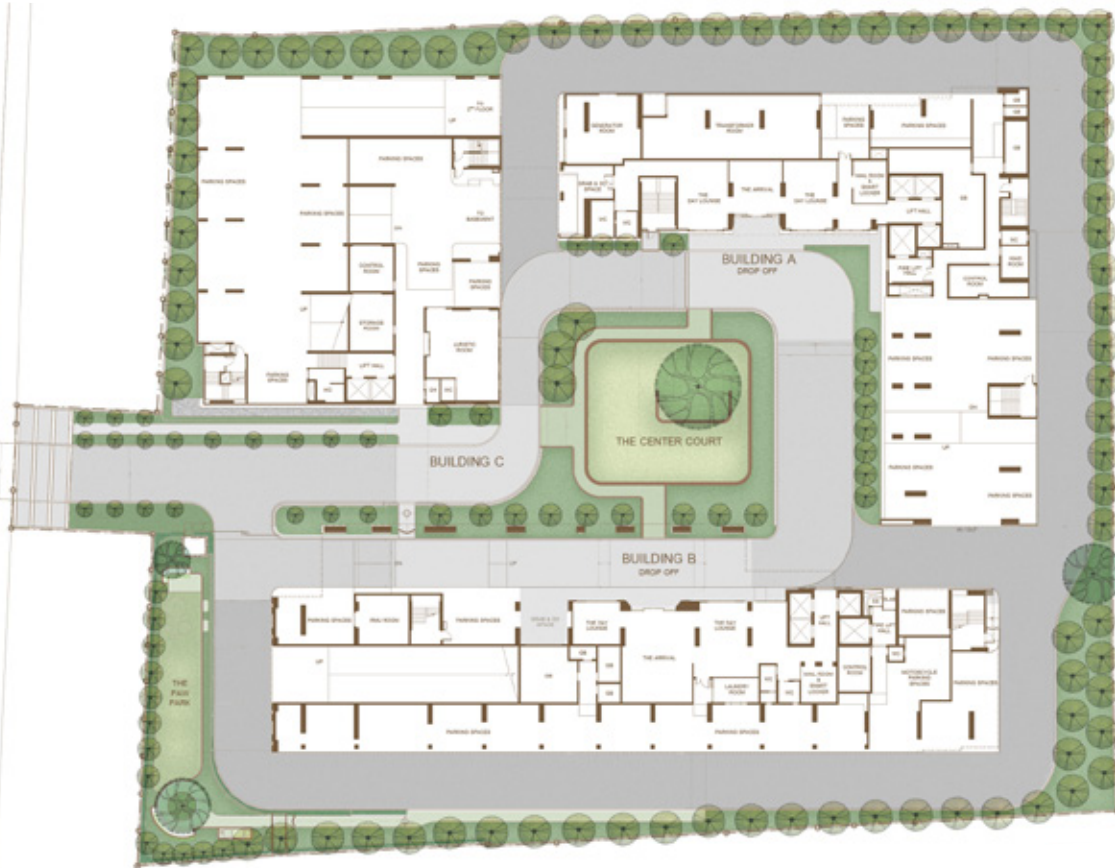

หมายเหตุ : ตำแหน่งและขนาดทรัพย์สินในเอกสารนี้ และเอกสารการมายื่นที่เกี่ยวข้อง อาจปรับเปลี่ยนได้ตามความเหมาะสมโดยไม่กระทบต่อสาระสำคัญของการใช้งาน *ภาพและบรรยากาศจำลอง
Remark : Layout and area of the properties which identified here in maybe changed as deemed appropriate, but will not impact upon the use. *This is computer graphic generated.



FLOOR PLAN

2nd FLOOR



3rd FLOOR



หมายเหตุ : ตำแหน่งและขนาดทรัพย์สินในเอกสารนี้ และเอกสารการมายืนยันที่เกี่ยวข้อง อาจปรับเปลี่ยนได้ตามความเหมาะสมโดยไม่กระทบต่อสาระสำคัญของการใช้งาน *ภาพและบรรณภาพจำลอง
 Remark : Layout and area of the properties which identified here in maybe changed as deemed appropriate, but will not impact upon the use. *This is computer graphic generated.

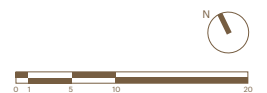

FLOOR PLAN

4th FLOOR



5th FLOOR

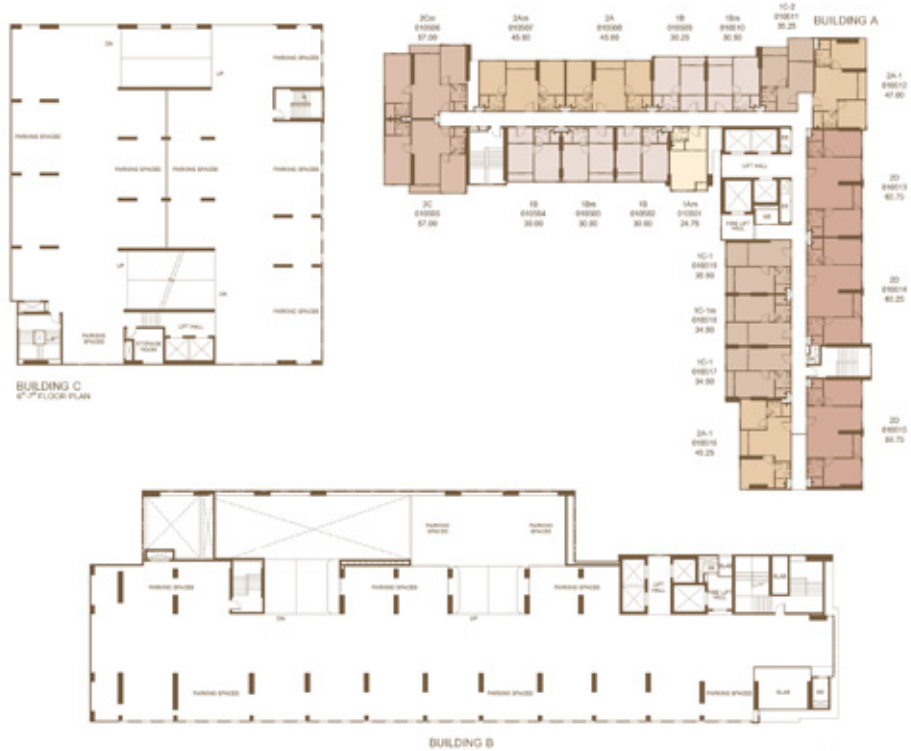

หมายเหตุ : ตำแหน่งและขนาดทรัพย์สินในเอกสารนี้ และเอกสารการมายื่นที่เกี่ยวข้อง อาจปรับเปลี่ยนได้ตามความเหมาะสมโดยไม่กระทบต่อสาระสำคัญของการใช้งาน *ภาพและบรรณาคาจำลอง
Remark : Layout and area of the properties which identified here in maybe changed as deemed appropriate, but will not impact upon the use. *This is computer graphic generated.

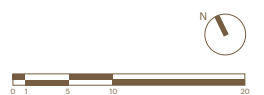

FLOOR PLAN

8th - 9th FLOOR

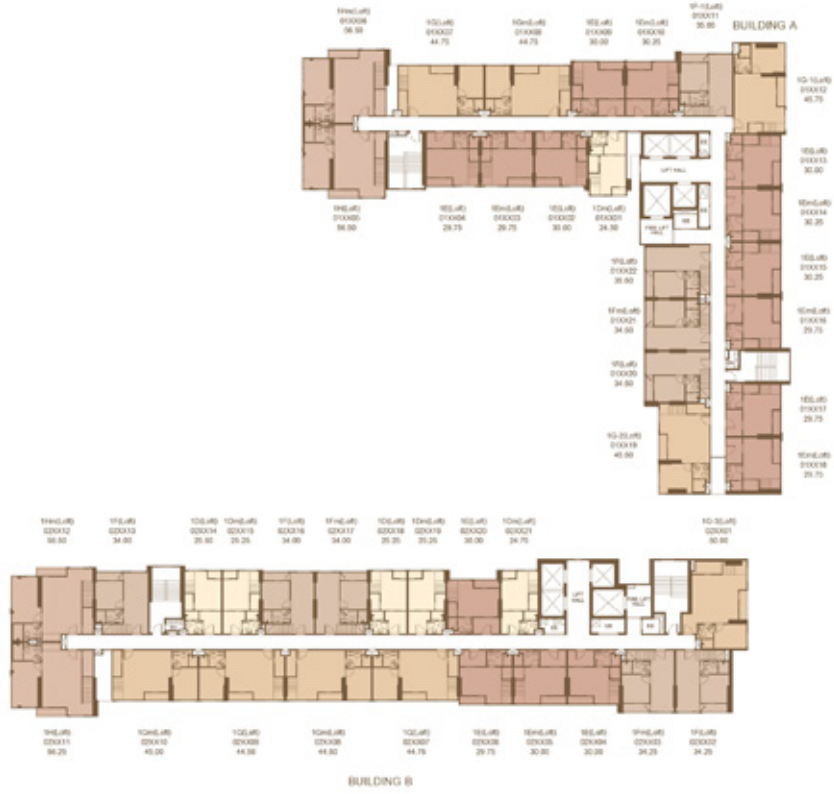

10th - 11th FLOOR

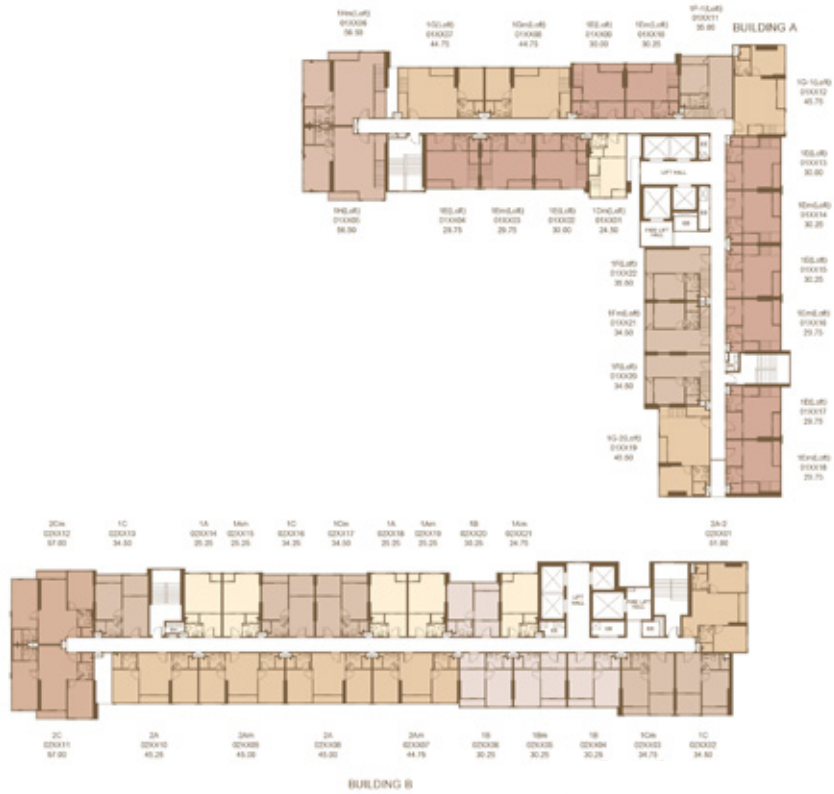

FLOOR PLAN

12th - 14th FLOOR

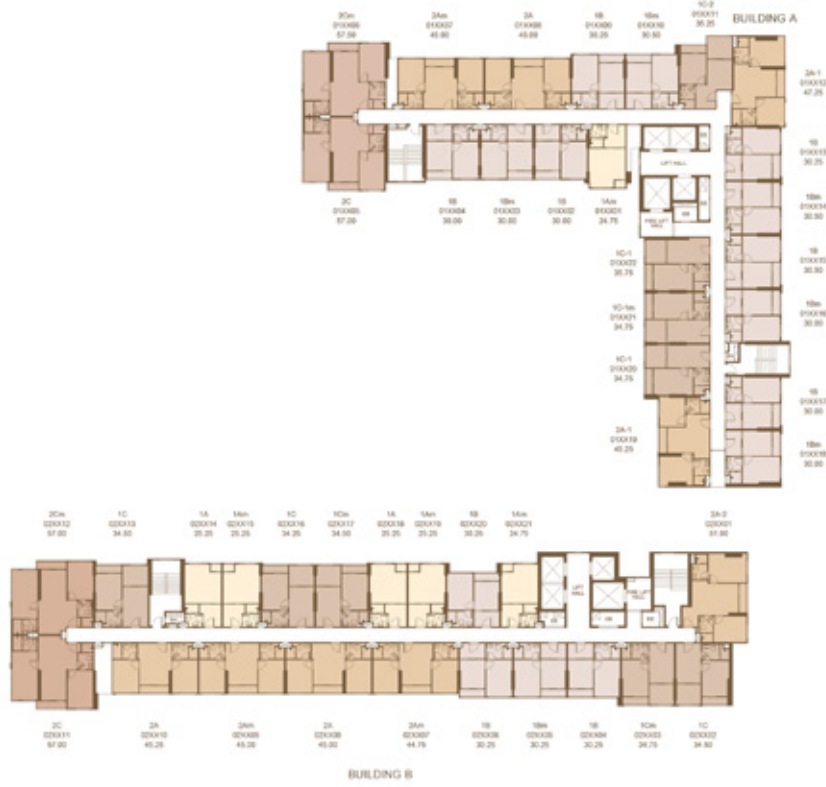

15th - 18th FLOOR

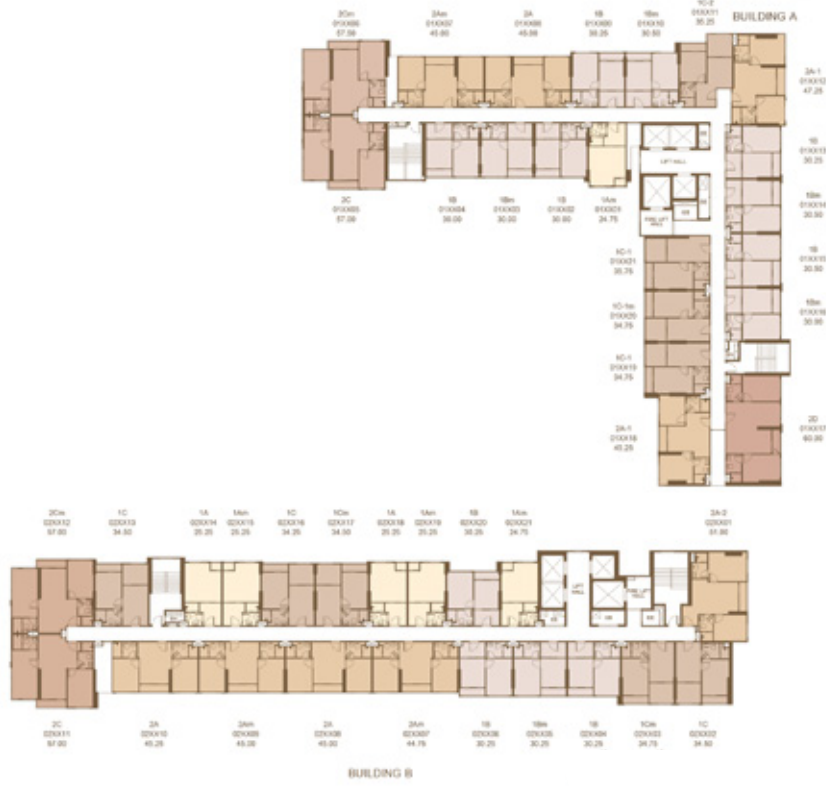

FLOOR PLAN

19th - 20th FLOOR

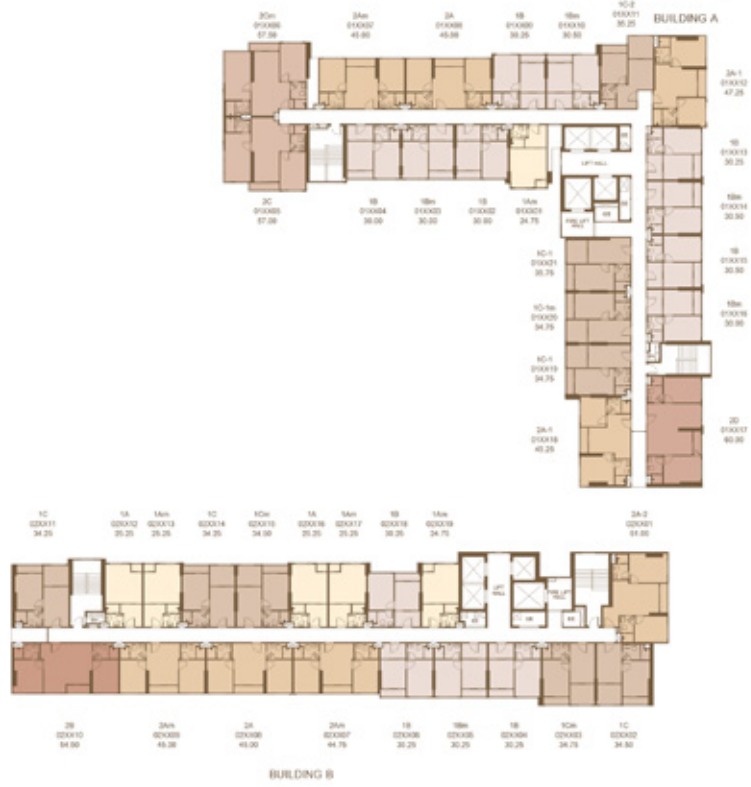

21st FLOOR



FLOOR PLAN

22nd - 25th FLOOR



26th FLOOR



FLOOR PLAN

27th FLOOR



28th FLOOR



SIMPLEX LAYOUT



SIMPLEX LAYOUT



1A
25.25 sq.m.

หมายเหตุ : แผนผังและพื้นที่ของอาคารที่แสดงไว้เป็นข้อมูลเบื้องต้นเท่านั้น อาจมีการเปลี่ยนแปลงได้ตามความเหมาะสม
 *This is computer graphic generated.



1Am
24.75 - 25.25 sq.m.

หมายเหตุ : แผนผังและพื้นที่ของอาคารที่แสดงไว้เป็นข้อมูลเบื้องต้นเท่านั้น อาจมีการเปลี่ยนแปลงได้ตามความเหมาะสม
 *This is computer graphic generated.



SIMPLEX LAYOUT



1B
29.75 - 30.50 sq.m.

หมายเหตุ : แผนผังและพื้นที่ของอาคารที่แสดงไว้เป็นข้อมูลเบื้องต้นและอาจมีการเปลี่ยนแปลงได้ตามความเหมาะสม
 Remark : Layout and area of the properties which identified here in maybe changed as deemed appropriate, but will not impact upon the use.
 *This is computer graphic generated.

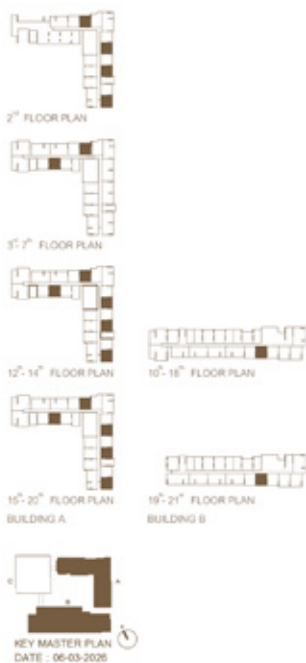

1Bm
29.75 - 30.50 sq.m.

หมายเหตุ : แผนผังและพื้นที่ของอาคารที่แสดงไว้เป็นข้อมูลเบื้องต้นและอาจมีการเปลี่ยนแปลงได้ตามความเหมาะสม
 Remark : Layout and area of the properties which identified here in maybe changed as deemed appropriate, but will not impact upon the use.
 *This is computer graphic generated.

SIMPLEX LAYOUT



1C
34.25 - 34.50 sq.m.

หมายเหตุ : พื้นผิวและขนาดพื้นที่บนแผนผังนี้ อาจมีการเปลี่ยนแปลงได้ตามความเหมาะสม
 ความสูงของฝ้าเพดานและโครงสร้างภายในจะแตกต่างกันไป
 *This is computer graphic generated.
 Remark : Layout and area of the properties which identified here in maybe changed as deemed appropriate, but will not impact upon the use.



1Cm
34.50 - 34.75 sq.m.

หมายเหตุ : พื้นผิวและขนาดพื้นที่บนแผนผังนี้ อาจมีการเปลี่ยนแปลงได้ตามความเหมาะสม
 ความสูงของฝ้าเพดานและโครงสร้างภายในจะแตกต่างกันไป
 *This is computer graphic generated.
 Remark : Layout and area of the properties which identified here in maybe changed as deemed appropriate, but will not impact upon the use.



SIMPLEX LAYOUT



2nd FLOOR PLAN



3rd-7th FLOOR PLAN



12th-14th FLOOR PLAN



15th-20th FLOOR PLAN

BUILDING A



KEY MASTER PLAN
DATE : 06-03-2026



1C-1
34.50 - 35.75 sq.m.

หมายเหตุ : รายละเอียดของพื้นที่และขนาดพื้นที่อาจมีการเปลี่ยนแปลงได้ตามความเหมาะสม
 *This is computer graphic generated.



2nd FLOOR PLAN



3rd-7th FLOOR PLAN



12th-14th FLOOR PLAN



15th-20th FLOOR PLAN

BUILDING A



KEY MASTER PLAN
DATE : 06-03-2026



1C-1m
34.50 - 34.75 sq.m.

หมายเหตุ : รายละเอียดของพื้นที่และขนาดพื้นที่อาจมีการเปลี่ยนแปลงได้ตามความเหมาะสม
 *This is computer graphic generated.

SIMPLEX LAYOUT



2nd FLOOR PLAN



3rd FLOOR PLAN



12th-14th FLOOR PLAN



15th-20th FLOOR PLAN

BUILDING A



KEY MASTER PLAN
DATE : 06-03-2026



1C-2
35.25 sq.m.

หมายเหตุ : รายการและพื้นที่ระบุในเอกสารนี้เป็นเอกสารที่จัดทำขึ้นโดยระบบอัตโนมัติ
และไม่มีการตรวจสอบหรือแก้ไขใดๆทั้งสิ้น
*This is computer graphic generated.
Remark : Layout and area of the properties which identified here in maybe changed as deemed appropriate, but will not impact upon the use.
*This is computer graphic generated.

SIMPLEX LAYOUT

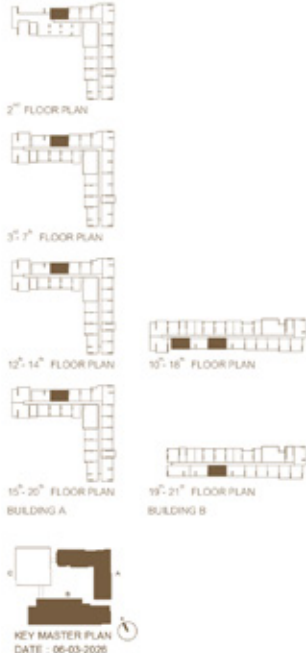

2A
45.00 - 45.25 sq.m.

หมายเหตุ : พื้นผิวและขนาดพื้นที่บนแผนผังนี้ อาจมีการปรับเปลี่ยนได้ตลอดเวลา โปรดดูแบบแปลนฉบับล่าสุดเสมอ
*This is computer graphic generated.
Remark : Layout and area of the properties which identified here in maybe changed as deemed appropriate, but will not impact upon the use.

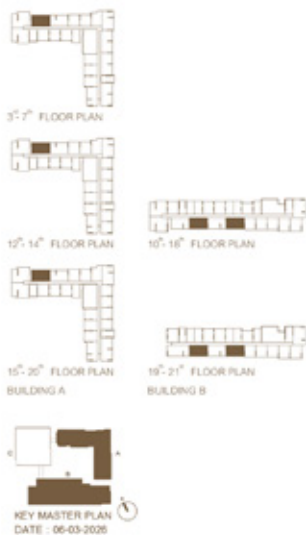

2Am
44.75 - 45.00 sq.m.

หมายเหตุ : พื้นผิวและขนาดพื้นที่บนแผนผังนี้ อาจมีการปรับเปลี่ยนได้ตลอดเวลา โปรดดูแบบแปลนฉบับล่าสุดเสมอ
*This is computer graphic generated.
Remark : Layout and area of the properties which identified here in maybe changed as deemed appropriate, but will not impact upon the use.

SIMPLEX LAYOUT



2nd FLOOR PLAN



3rd FLOOR PLAN



12th-14th FLOOR PLAN



15th-20th FLOOR PLAN

BUILDING A



KEY MASTER PLAN
DATE : 06-03-2026



2A-1
45.25 - 47.25 sq.m.

หมายเหตุ : แผนผังและพื้นที่ใช้สอยเป็นข้อมูลเบื้องต้น และอาจมีการเปลี่ยนแปลงได้ตลอดเวลา โปรดดูแบบแปลนฉบับล่าสุดเสมอ
 *This is computer graphic generated.
 Remark : Layout and area of the properties which identified here in maybe changed as deemed appropriate, but will not impact upon the use.



10th-18th FLOOR PLAN



19th-21st FLOOR PLAN

BUILDING B



KEY MASTER PLAN
DATE : 06-03-2026



2A-2
51.00 sq.m.

หมายเหตุ : แผนผังและพื้นที่ใช้สอยเป็นข้อมูลเบื้องต้น และอาจมีการเปลี่ยนแปลงได้ตลอดเวลา โปรดดูแบบแปลนฉบับล่าสุดเสมอ
 *This is computer graphic generated.
 Remark : Layout and area of the properties which identified here in maybe changed as deemed appropriate, but will not impact upon the use.

SIMPLEX LAYOUT



2B
54.50 sq.m.

หมายเหตุ : พื้นผิวและขนาดพื้นที่บนแผนผังอาจไม่ตรงกับขนาดจริงที่วัดได้บนพื้นที่จริง
 ขนาดของพื้นที่และขนาดพื้นที่จริงอาจมีเปลี่ยนแปลงได้
 *This is computer graphic generated.
 Remark : Layout and area of the properties which identified here in maybe changed as deemed appropriate, but will not impact upon the use.



2C
57.00 sq.m.

หมายเหตุ : พื้นผิวและขนาดพื้นที่บนแผนผังอาจไม่ตรงกับขนาดจริงที่วัดได้บนพื้นที่จริง
 ขนาดของพื้นที่และขนาดพื้นที่จริงอาจมีเปลี่ยนแปลงได้
 *This is computer graphic generated.
 Remark : Layout and area of the properties which identified here in maybe changed as deemed appropriate, but will not impact upon the use.

SIMPLEX LAYOUT

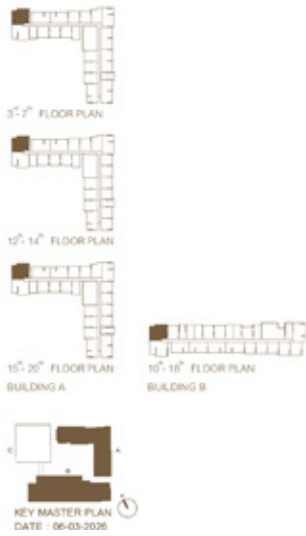

2Cm
 57.00 - 57.50 sq.m.

หมายเหตุ : แผนผังและพื้นที่ใช้สอยเป็นข้อมูลเบื้องต้น และอาจมีการเปลี่ยนแปลงได้ตลอดเวลา โปรดดูแบบแปลน
 หมายเหตุ : พื้นที่ใช้สอยเป็นข้อมูลเบื้องต้น และอาจมีการเปลี่ยนแปลงได้ตลอดเวลา
 *This is computer graphic generated.



2D
 59.75 - 60.75 sq.m.

หมายเหตุ : แผนผังและพื้นที่ใช้สอยเป็นข้อมูลเบื้องต้น และอาจมีการเปลี่ยนแปลงได้ตลอดเวลา โปรดดูแบบแปลน
 หมายเหตุ : พื้นที่ใช้สอยเป็นข้อมูลเบื้องต้น และอาจมีการเปลี่ยนแปลงได้ตลอดเวลา
 *This is computer graphic generated.

SIMPLEX LAYOUT



3A
77.25 sq.m.

မှတ်ချက် : ဒီဇိုင်းပုံစံသည် အခြေခံအားဖြင့် ဖြစ်ပေါ်လာနိုင်သော အခြေခံပုံစံဖြစ်ပြီး
 တည်ဆောက်မှုအတွင်း အခြေခံအားဖြင့် ပြောင်းလဲနိုင်ပါသည်။
 *This is computer graphic generated.



3B
93.25 sq.m.

မှတ်ချက် : ဒီဇိုင်းပုံစံသည် အခြေခံအားဖြင့် ဖြစ်ပေါ်လာနိုင်သော အခြေခံပုံစံဖြစ်ပြီး
 တည်ဆောက်မှုအတွင်း အခြေခံအားဖြင့် ပြောင်းလဲနိုင်ပါသည်။
 *This is computer graphic generated.



SIMPLEX LAYOUT



3C
94.75 sq.m.

កម្រិត: ជម្រកស្របច្បាប់ដែលមានទំហំប្រសិនបើមានការសម្របសម្រួលបន្ថែម តាមការណែនាំនៃអ្នកជំនាញសម្រាប់ការសម្របសម្រួល
 កម្រិត: ជម្រកស្របច្បាប់
 Remark : Layout and area of the properties which identified here in maybe changed as deemed appropriate, but will not impact upon the use.
 *This is computer graphic generated.



3D
98.25 sq.m.

កម្រិត: ជម្រកស្របច្បាប់ដែលមានទំហំប្រសិនបើមានការសម្របសម្រួលបន្ថែម តាមការណែនាំនៃអ្នកជំនាញសម្រាប់ការសម្របសម្រួល
 កម្រិត: ជម្រកស្របច្បាប់
 Remark : Layout and area of the properties which identified here in maybe changed as deemed appropriate, but will not impact upon the use.
 *This is computer graphic generated.



SIMPLEX LAYOUT



3E
98.75 sq.m.

หมายเหตุ : 1. พื้นผิวและขนาดพื้นที่เป็นไปตามกรณี และอาจมีการปรับเปลี่ยนพื้นที่ได้ตลอดเวลา ตามเงื่อนไขที่แจ้ง
 2. ขนาดของพื้นที่และขนาดของเฟอร์นิเจอร์เป็นไปตามที่ระบุไว้ในเอกสารประกอบ
 3. *This is computer graphic generated.



3F
99.50 sq.m.

หมายเหตุ : 1. พื้นผิวและขนาดพื้นที่เป็นไปตามกรณี และอาจมีการปรับเปลี่ยนพื้นที่ได้ตลอดเวลา ตามเงื่อนไขที่แจ้ง
 2. ขนาดของพื้นที่และขนาดของเฟอร์นิเจอร์เป็นไปตามที่ระบุไว้ในเอกสารประกอบ
 3. *This is computer graphic generated.

SIMPLEX LAYOUT



3G
100.25 sq.m.

หมายเหตุ : ข้อมูลและขนาดพื้นที่เป็นข้อมูลโดยประมาณและสามารถเปลี่ยนแปลงได้โดยไม่ต้องแจ้งให้ทราบล่วงหน้า
 *This is computer graphic generated.



3H
107.50 sq.m.

หมายเหตุ : ข้อมูลและขนาดพื้นที่เป็นข้อมูลโดยประมาณและสามารถเปลี่ยนแปลงได้โดยไม่ต้องแจ้งให้ทราบล่วงหน้า
 *This is computer graphic generated.



LOFT LAYOUT



LOFT LAYOUT

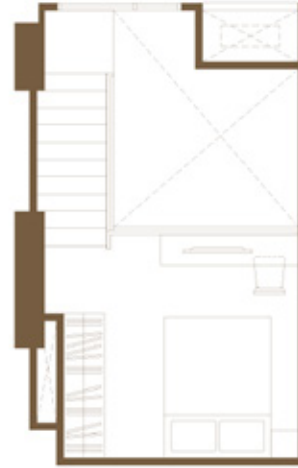

FURNITURE LEVEL

1D (Loft) 25.25-25.50 sq.m.

หมายเหตุ : ข้อมูลและขนาดพื้นที่เป็นข้อมูลเบื้องต้น และอาจมีการปรับเปลี่ยนพื้นที่ได้ตลอดเวลา ตามความเหมาะสมและไม่กระทบต่อโครงสร้างอาคาร
 *พื้นที่และขนาดอาจเปลี่ยนแปลง
 Remark : Layout and area of the properties which identified here in maybe changed as deemed appropriate, but will not impact upon the use.
 *This is computer graphic generated.

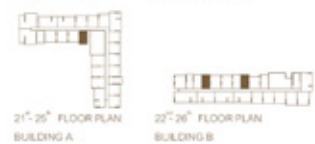

FURNITURE LEVEL

1Dm (Loft) 24.50-25.25 sq.m.

หมายเหตุ : ข้อมูลและขนาดพื้นที่เป็นข้อมูลเบื้องต้น และอาจมีการปรับเปลี่ยนพื้นที่ได้ตลอดเวลา ตามความเหมาะสมและไม่กระทบต่อโครงสร้างอาคาร
 *พื้นที่และขนาดอาจเปลี่ยนแปลง
 Remark : Layout and area of the properties which identified here in maybe changed as deemed appropriate, but will not impact upon the use.
 *This is computer graphic generated.

LOFT LAYOUT

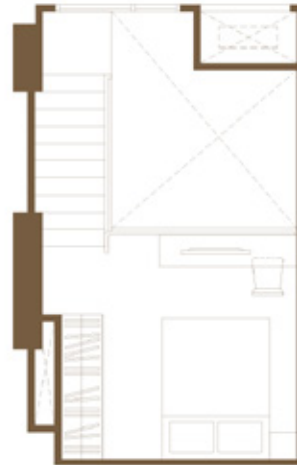

FURNITURE LEVEL

1D (Loft) (Garden)
27.25-27.50 sq.m.

หมายเหตุ : พื้นผิวและขนาดของผนังเป็นไปตามที่ระบุในเอกสารประกอบร่างสถาปัตย์ที่แนบมา
 *พื้นที่และขนาดอาจเปลี่ยนแปลงได้ตามความเหมาะสม
 Remark : Layout and area of the properties which identified here in maybe changed as deemed appropriate, but will not impact upon the use.
 *This is computer graphic generated.



6th FLOOR PLAN
BUILDING B



KEY MASTER PLAN
DATE : 06-03-2026



FURNITURE LEVEL

1Dm (Loft) (Garden)
26.00-27.25 sq.m.

หมายเหตุ : พื้นผิวและขนาดของผนังเป็นไปตามที่ระบุในเอกสารประกอบร่างสถาปัตย์ที่แนบมา
 *พื้นที่และขนาดอาจเปลี่ยนแปลงได้ตามความเหมาะสม
 Remark : Layout and area of the properties which identified here in maybe changed as deemed appropriate, but will not impact upon the use.
 *This is computer graphic generated.



6th FLOOR PLAN
BUILDING B



KEY MASTER PLAN
DATE : 06-03-2026

LOFT LAYOUT



1E (Loft) 29.75 - 30.25 sq.m.

หมายเหตุ : พื้นผิวและขนาดของพื้นที่ในเอกสารนี้ อาจมีการเปลี่ยนแปลงได้ตลอดเวลา โปรดเป็นไปตาม
 ขนาดของพื้นที่จริงในโครงการก่อสร้าง
 *พื้นที่และขนาดของพื้นที่อาจ
 Remark : Layout and area of the properties which identified here in maybe changed as deemed
 appropriate, but will not impact upon the use.
 *This is computer graphic generated.

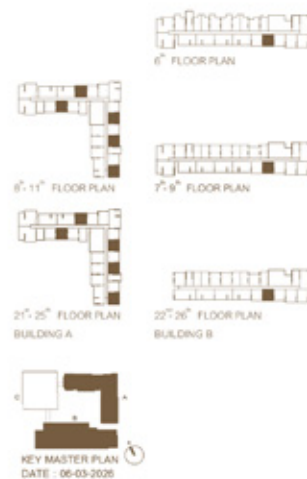

1Em (Loft) 29.75 - 30.50 sq.m.

หมายเหตุ : พื้นผิวและขนาดของพื้นที่ในเอกสารนี้ อาจมีการเปลี่ยนแปลงได้ตลอดเวลา โปรดเป็นไปตาม
 ขนาดของพื้นที่จริงในโครงการก่อสร้าง
 *พื้นที่และขนาดของพื้นที่อาจ
 Remark : Layout and area of the properties which identified here in maybe changed as deemed
 appropriate, but will not impact upon the use.
 *This is computer graphic generated.

LOFT LAYOUT



FURNITURE LEVEL

1E (Loft) (Garden) 32.25 sq.m.

หมายเหตุ : พื้นผิวและขนาดผนังเป็นไปตามที่แปลนอาคารมาตรฐานระดับพื้นที่ก่อสร้าง อาจมีเปลี่ยนแปลงได้ตามความเหมาะสม
 *พื้นที่และขนาดพื้นที่อาจต่าง
 Remark : Layout and area of the properties which identified here in maybe changed as deemed appropriate, but will not impact upon the use.
 *This is computer graphic generated.



KEY MASTER PLAN
DATE : 06-03-2026

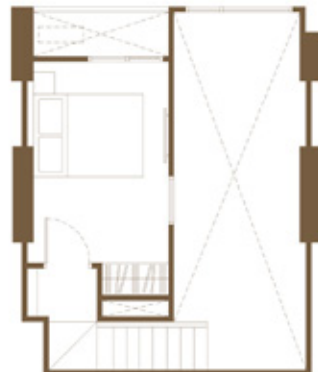

FURNITURE LEVEL

1F (Loft) 33.50-35.50 sq.m.

หมายเหตุ : พื้นผิวและขนาดผนังเป็นไปตามที่แปลนอาคารมาตรฐานระดับพื้นที่ก่อสร้าง อาจมีเปลี่ยนแปลงได้ตามความเหมาะสม
 *พื้นที่และขนาดพื้นที่อาจต่าง
 Remark : Layout and area of the properties which identified here in maybe changed as deemed appropriate, but will not impact upon the use.
 *This is computer graphic generated.

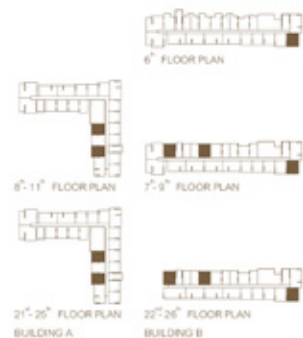

KEY MASTER PLAN
DATE : 06-03-2026

LOFT LAYOUT

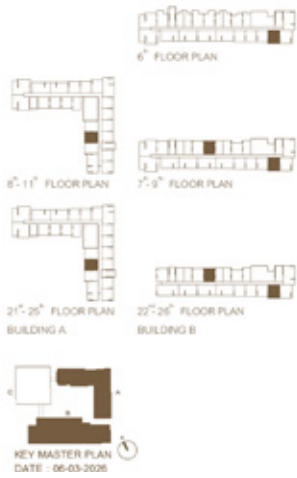

FURNITURE LEVEL

1Fm (Loft) 34.00 - 34.50 sq.m.

หมายเหตุ : พื้นผิวและขนาดพื้นที่ในเอกสารนี้ อาจมีการเปลี่ยนแปลงได้ตลอดเวลา โปรดเป็นอันสังเกต
 ขนาดพื้นที่และขนาดเฟอร์นิเจอร์ที่ระบุไว้เป็นเพียงข้อมูลเบื้องต้น
 *พื้นที่และขนาดเฟอร์นิเจอร์
 Remark : Layout and area of the properties which identified here in maybe changed as deemed appropriate, but will not impact upon the use.
 *This is computer graphic generated.

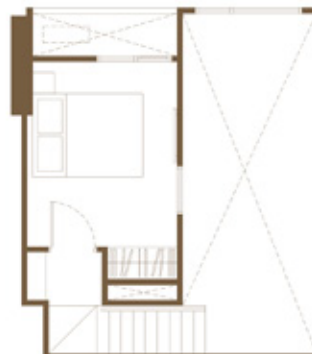
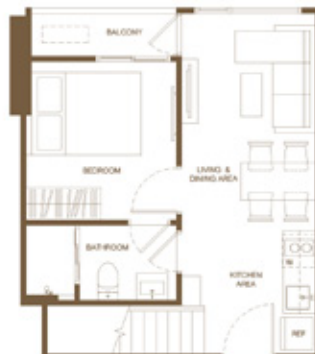

FURNITURE LEVEL

1F-1 (Loft) 35.00 sq.m.

หมายเหตุ : พื้นผิวและขนาดพื้นที่ในเอกสารนี้ อาจมีการเปลี่ยนแปลงได้ตลอดเวลา โปรดเป็นอันสังเกต
 ขนาดพื้นที่และขนาดเฟอร์นิเจอร์ที่ระบุไว้เป็นเพียงข้อมูลเบื้องต้น
 *พื้นที่และขนาดเฟอร์นิเจอร์
 Remark : Layout and area of the properties which identified here in maybe changed as deemed appropriate, but will not impact upon the use.
 *This is computer graphic generated.

LOFT LAYOUT

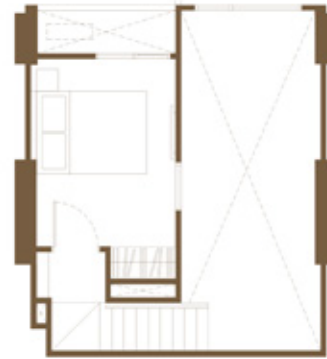

FURNITURE LEVEL

1F (Loft) (Garden) 38.75 sq.m.

หมายเหตุ : พื้นผิวและขนาดของผนังเป็นไปตามที่ระบุในเอกสารประกอบร่างผังแปลนอาคาร 01 และ 02
 *ขนาดของพื้นที่ใช้สอย
 *พื้นที่ของพื้นที่ใช้สอย
 Remark : Layout and area of the properties which identified here in maybe changed as deemed appropriate, but will not impact upon the use.
 *This is computer graphic generated.



6th FLOOR PLAN
BUILDING B



KEY MASTER PLAN
DATE : 06-03-2026



FURNITURE LEVEL

1Fm (Loft) (Garden) 38.75 sq.m.

หมายเหตุ : พื้นผิวและขนาดของผนังเป็นไปตามที่ระบุในเอกสารประกอบร่างผังแปลนอาคาร 01 และ 02
 *ขนาดของพื้นที่ใช้สอย
 *พื้นที่ของพื้นที่ใช้สอย
 Remark : Layout and area of the properties which identified here in maybe changed as deemed appropriate, but will not impact upon the use.
 *This is computer graphic generated.



6th FLOOR PLAN
BUILDING B



KEY MASTER PLAN
DATE : 06-03-2026

LOFT LAYOUT

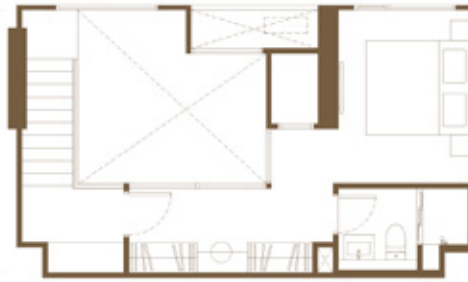

FURNITURE LEVEL



1G (Loft)
44.50 - 45.00 sq.m.

หมายเหตุ : พื้นผิวและขนาดของผนังเป็นไปตามที่ระบุในเอกสารข้อมูลโครงการเท่านั้น และอาจมีการเปลี่ยนแปลงได้ตามเงื่อนไขของโครงการ
 *พื้นที่และขนาดของพื้นที่อาจมีการเปลี่ยนแปลงได้
 Remark : Layout and area of the properties which identified here in maybe changed as deemed appropriate, but will not impact upon the use.
 *This is computer graphic generated.

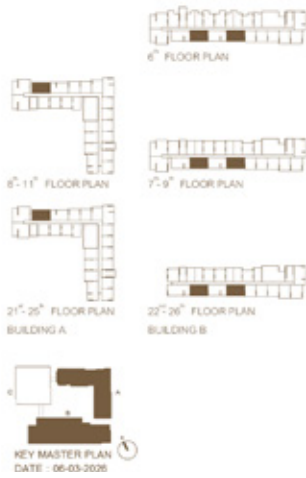

FURNITURE LEVEL



1Gm (Loft)
44.50 - 45.00 sq.m.

หมายเหตุ : พื้นผิวและขนาดของผนังเป็นไปตามที่ระบุในเอกสารข้อมูลโครงการเท่านั้น และอาจมีการเปลี่ยนแปลงได้ตามเงื่อนไขของโครงการ
 *พื้นที่และขนาดของพื้นที่อาจมีการเปลี่ยนแปลงได้
 Remark : Layout and area of the properties which identified here in maybe changed as deemed appropriate, but will not impact upon the use.
 *This is computer graphic generated.

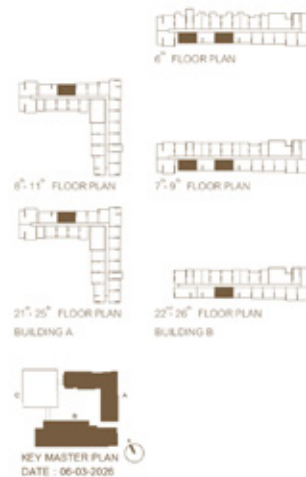

LOFT LAYOUT



FURNITURE LEVEL



1G-1 (Loft) 45.75 - 46.00 sq.m.

หมายเหตุ : พื้นผิวและขนาดของผนังเป็นไปตามที่ระบุในเอกสารประกอบร่างผังแปลนอาคาร 01 และ 02 และ 03
 *พื้นที่และขนาดของผนังอาจเปลี่ยนแปลงได้ตามความเหมาะสม
 Remark : Layout and area of the properties which identified here in maybe changed as deemed appropriate, but will not impact upon the use.
 *This is computer graphic generated.



FURNITURE LEVEL

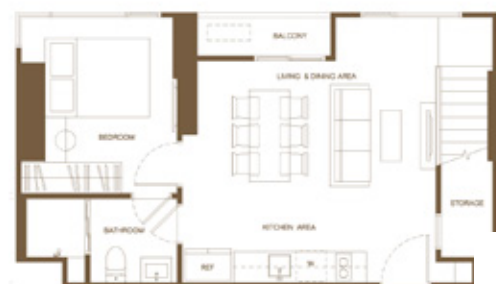

1G-2 (Loft) 45.50 - 45.75 sq.m.

หมายเหตุ : พื้นผิวและขนาดของผนังเป็นไปตามที่ระบุในเอกสารประกอบร่างผังแปลนอาคาร 01 และ 02 และ 03
 *พื้นที่และขนาดของผนังอาจเปลี่ยนแปลงได้ตามความเหมาะสม
 Remark : Layout and area of the properties which identified here in maybe changed as deemed appropriate, but will not impact upon the use.
 *This is computer graphic generated.



LOFT LAYOUT



FURNITURE LEVEL

1G-3 (Loft) 50.00 - 50.25 sq.m.

หมายเหตุ : พื้นผิวและขนาดของพื้นที่ในเอกสารนี้ อาจมีการเปลี่ยนแปลงได้ตลอดเวลา โปรดเป็นอันระลึก
 ๓) พื้นผิวและขนาดของพื้นที่ในเอกสารนี้ อาจมีการเปลี่ยนแปลงได้ตลอดเวลา โปรดเป็นอันระลึก
 *This is computer graphic generated.



6th FLOOR PLAN



7th 9th FLOOR PLAN



22nd-26th FLOOR PLAN
BUILDING B



KEY MASTER PLAN
DATE : 06-03-2026



FURNITURE LEVEL

1H (Loft) 56.25 - 56.50 sq.m.

หมายเหตุ : พื้นผิวและขนาดของพื้นที่ในเอกสารนี้ อาจมีการเปลี่ยนแปลงได้ตลอดเวลา โปรดเป็นอันระลึก
 ๓) พื้นผิวและขนาดของพื้นที่ในเอกสารนี้ อาจมีการเปลี่ยนแปลงได้ตลอดเวลา โปรดเป็นอันระลึก
 *This is computer graphic generated.



6th-11th FLOOR PLAN
BUILDING A



6th FLOOR PLAN
7th-9th FLOOR PLAN
BUILDING B



KEY MASTER PLAN
DATE : 06-03-2026

LOFT LAYOUT

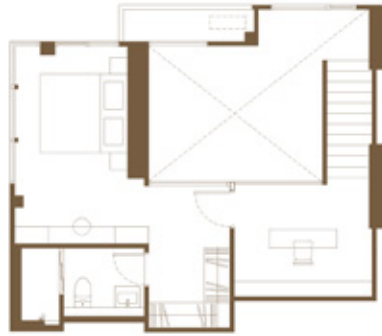

FURNITURE LEVEL



1Hm (Loft)
56.50 - 56.75 sq.m.

หมายเหตุ : พื้นผิวและขนาดของพื้นที่ในเอกสารนี้ อาจแตกต่างกันเล็กน้อยขึ้นอยู่กับระดับการก่อสร้าง
 *พื้นที่และขนาดอาจแตกต่างกัน
 Remark : Layout and area of the properties which identified here in maybe changed as deemed appropriate, but will not impact upon the use.
 *This is computer graphic generated.

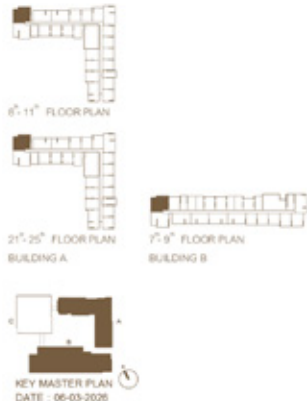

FURNITURE LEVEL



1Hm (Loft) (Garden)
59.50 sq.m.

หมายเหตุ : พื้นผิวและขนาดของพื้นที่ในเอกสารนี้ อาจแตกต่างกันเล็กน้อยขึ้นอยู่กับระดับการก่อสร้าง
 *พื้นที่และขนาดอาจแตกต่างกัน
 Remark : Layout and area of the properties which identified here in maybe changed as deemed appropriate, but will not impact upon the use.
 *This is computer graphic generated.

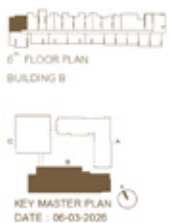

LOFT LAYOUT

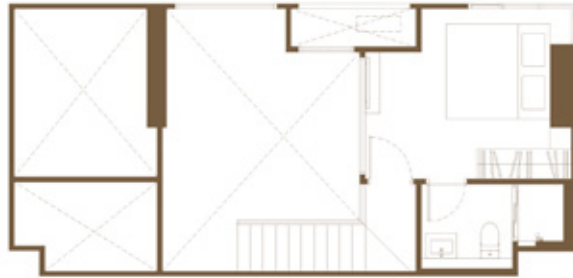

FURNITURE LEVEL



2E (Loft)
54.50 sq.m.

หมายเหตุ : พื้นผิวและขนาดของพื้นที่ในเอกสารนี้ อาจแตกต่างกันเล็กน้อยกับที่แสดงในแบบแปลน
ที่ปรากฏบนเว็บไซต์โครงการและในเอกสารที่เกี่ยวข้อง
*ทุกแผนและขนาดพื้นที่อาจ
Remark : Layout and areas of the properties which identified here in maybe changed as deemed
appropriate, but will not impact upon the use.
*This is computer graphic generated.





EVERY DAY...
LIFE IS GOOD



DESIGN FOR EVERY DAY

HOUSE / CONDOMINIUM / TOWNHOME

ลงตัวทุกวัน กับบ้านที่ออกแบบ อย่างดีในทุกรายละเอียด

ไม่ใช่แค่เพียงความงดงาม แต่ยังคำนึงถึงฟังก์ชัน ที่ต้องใช้งานสะดวก ลงตัวกับไลฟ์สไตล์ที่แตกต่าง ทั้งบ้านเดี่ยว ทาวน์โฮม และคอนโดมิเนียม

DESIGN: งดงาม โดดเด่น มีเอกลักษณ์เฉพาะตัว

FUNCTION: ใช้งานได้จริง ลงตัวทุกการอยู่อาศัย

FACILITIES: ครบครัน ตอบโจทย์ทุกการพักผ่อน

EVERY DAY BETTER TOGETHER

SANSIRI COMMUNITY

ยิ้มได้ทุกวัน กับสังคมที่อบอุ่น และน่าอยู่

อบอุ่นใจในสังคมคุณภาพบรรยากาศที่ร่มรื่นน่าอยู่ และมีความสุขไปกับกิจกรรมเรียกรอยยิ้ม ที่เปิดโอกาสให้คุณคน มาพบปะสังสรรค์

COMMUNITY: สังคมคุณภาพที่ทำให้คุณอุ่นใจได้ทุกวัน

LOCATION: ทำเลศักยภาพ ใกล้เคียงสถานที่สำคัญ และแหล่ง

อำนวยความสะดวก

ACTIVITIES: หลากหลายกิจกรรมดีๆ สำหรับครอบครัวแสนสิริ



EVERY DAY NO WORRIES

SANSIRI SERVICE

อุ่นใจทุกวัน ทุกด้าน กับการดูแล ที่ไม่สิ้นสุด

มั่นใจได้กับบริการที่ครอบคลุมทุกด้าน ตั้งแต่ระบบรักษาความปลอดภัย พื้นที่ส่วนกลาง การดูแลโครงการ แบบครบวงจร ไปจนถึงการประกันคุณภาพ

QUALITY: บ้านคุณภาพดี มาตรฐานงานก่อสร้างจากแสนสิริ พร้อมการประกันและซ่อมบำรุง

SECURITY: ปลอดภัย 24 ชม. ด้วย LIV-24 นวัตกรรมรักษาความปลอดภัยแบบเรียลไทม์

SANSIRI FAMILY: สัมผัสประสบการณ์ที่ครบทุกด้าน กับสิทธิพิเศษและกิจกรรมเพื่อลูกบ้านโดยเฉพาะ

PLUS LIVING MANAGEMENT: บริการดูแลบริหารจัดการที่อยู่อาศัยแบบครบวงจร

BUILDING FOR BETTER TOMORROWS EVERY DAY

SANSIRI SUSTAINABILITY

ใส่ใจทุกวัน ในบ้านที่คิดถึงอนาคต

ชีวิตที่ดีอย่างยั่งยืนในทุก Generation คือ สิ่งที่ออกแบบเพื่อคุณ ครอบครัว และสังคมรอบด้าน เพื่อสร้างจุดเปลี่ยนด้านสิ่งแวดล้อมอย่างยั่งยืน

GREEN LIVING DESIGN: นวัตกรรมอยู่สบาย เพื่อความยั่งยืนของผู้อยู่อาศัยทั้งบ้าน และคอนโด

WASTE MANAGEMENT: ระบบคัดแยกและจัดการขยะอย่างมีประสิทธิภาพ

SANSIRI BACKYARD: สวนผักทานได้ในโครงการ

TREE STORY: ช่วยกันเพิ่ม รักษา และพัฒนาพื้นที่สีเขียวในทุกโครงการ

