

# FLOOR PLAN

# FLOOR PLAN

## MASTER PLAN

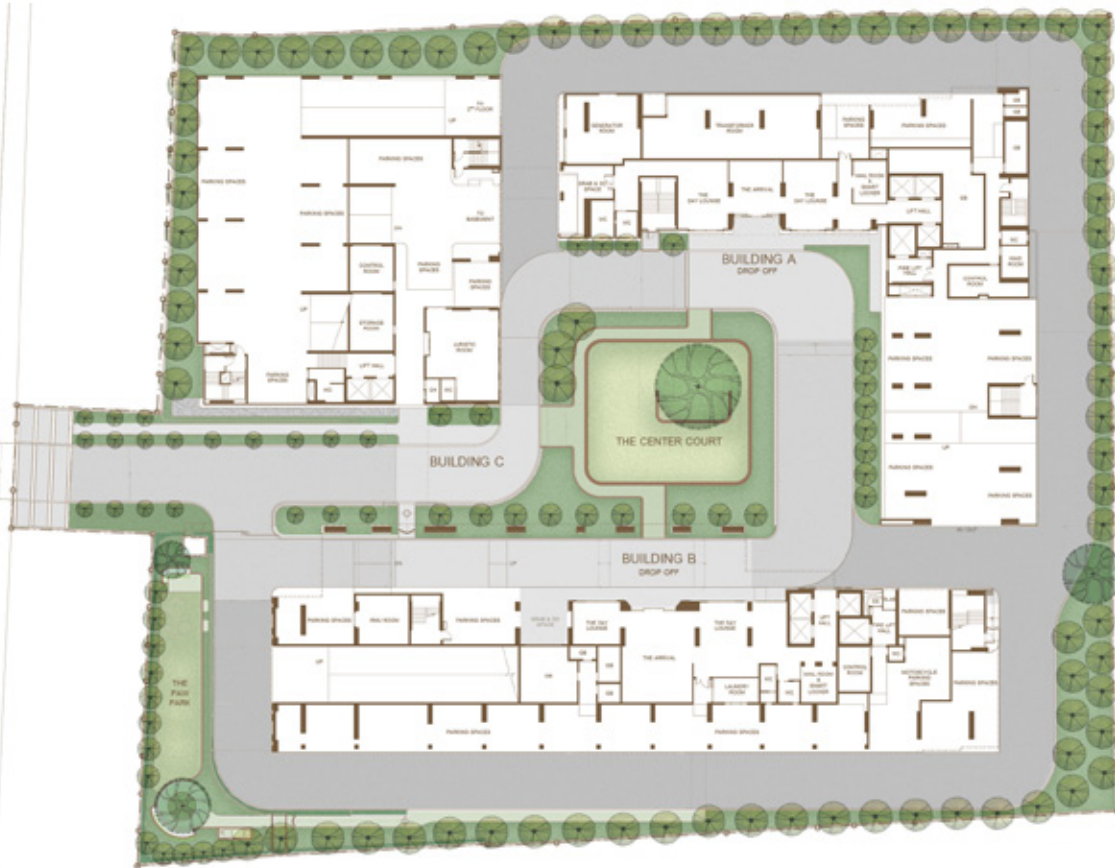

หมายเหตุ : ตำแหน่งและขนาดทรัพย์สินในเอกสารนี้ และเอกสารการมายื่นที่เกี่ยวข้อง อาจปรับเปลี่ยนได้ตามความเหมาะสมโดยไม่กระทบต่อสาระสำคัญของการใช้งาน \*ภาพและบรรยากาศจำลอง  
Remark : Layout and area of the properties which identified here in maybe changed as deemed appropriate, but will not impact upon the use. \*This is computer graphic generated.



# FLOOR PLAN

## 2<sup>nd</sup> FLOOR



## 3<sup>rd</sup> FLOOR



หมายเหตุ : ตำแหน่งและขนาดทรัพย์สินในเอกสารนี้ และเอกสารการมายืนยันที่เกี่ยวข้อง อาจปรับเปลี่ยนได้ตามความเหมาะสมโดยไม่กระทบต่อสาระสำคัญของการใช้งาน \*ภาพและบรรณาคาจำลอง  
 Remark : Layout and area of the properties which identified here in maybe changed as deemed appropriate, but will not impact upon the use. \*This is computer graphic generated.

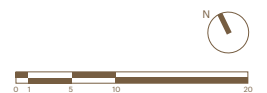

# FLOOR PLAN

## 4<sup>th</sup> FLOOR



## 5<sup>th</sup> FLOOR

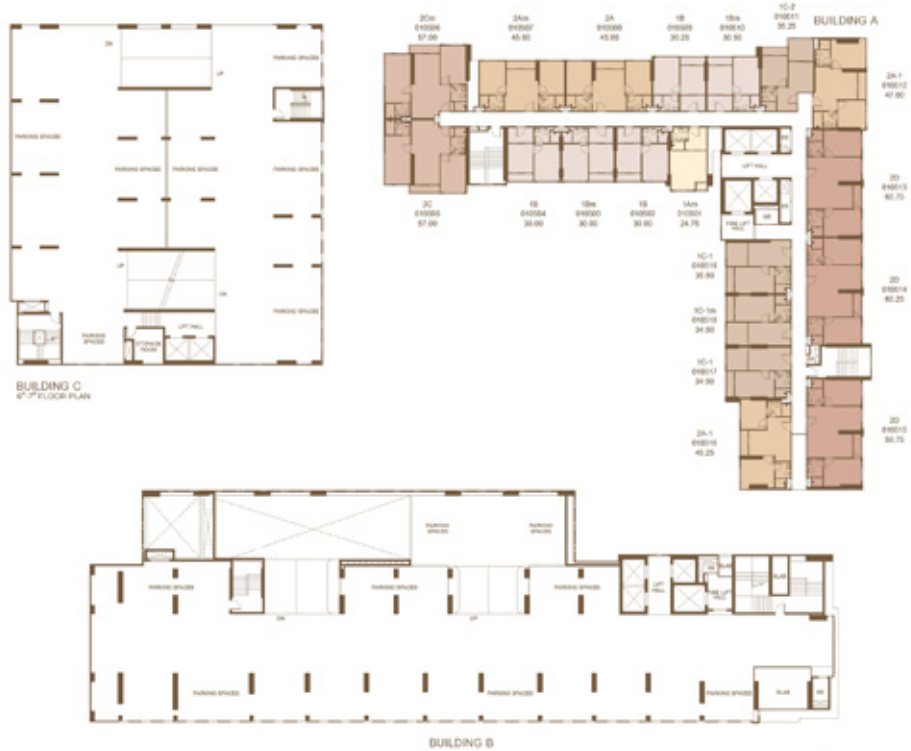

หมายเหตุ : ตำแหน่งและขนาดทรัพย์สินในเอกสารนี้ และเอกสารการมายื่นที่เกี่ยวข้อง อาจปรับเปลี่ยนได้ตามความเหมาะสมโดยไม่กระทบต่อสาระสำคัญของการใช้งาน \*ภาพและบรรณาคาจำลอง  
 Remark : Layout and area of the properties which identified here in maybe changed as deemed appropriate, but will not impact upon the use. \*This is computer graphic generated.

# FLOOR PLAN

## 6th FLOOR



## 7th FLOOR

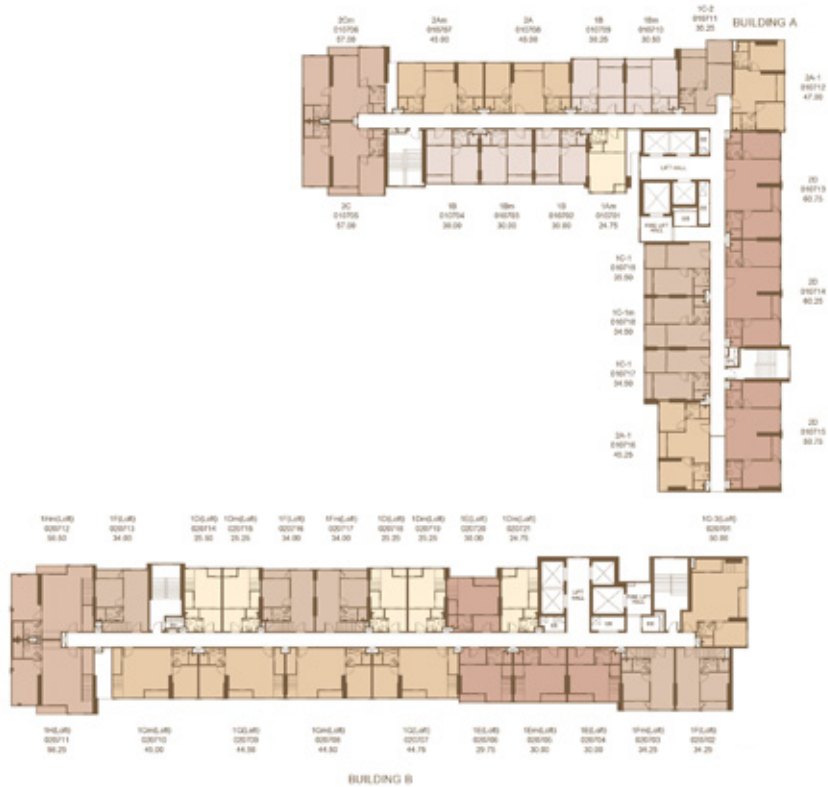

หมายเหตุ : ตำแหน่งและขนาดทรัพย์สินในเอกสารนี้ และเอกสารการมายืนยันที่เกี่ยวข้อง อาจปรับเปลี่ยนได้ตามความเหมาะสมโดยไม่กระทบต่อสาระสำคัญของการใช้งาน \*ภาพและบรรณภาพจำลอง  
 Remark : Layout and area of the properties which identified here in maybe changed as deemed appropriate, but will not impact upon the use. \*This is computer graphic generated.

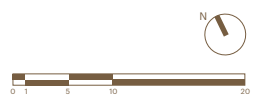

# FLOOR PLAN

## 8th - 9th FLOOR

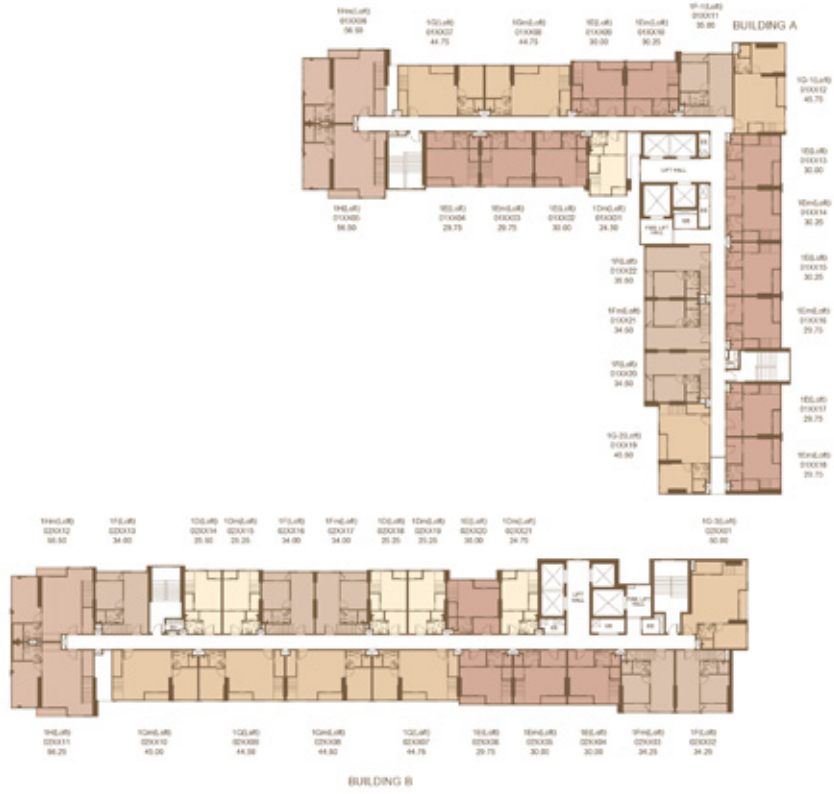

## 10th - 11th FLOOR







# FLOOR PLAN

## 22<sup>nd</sup> - 25<sup>th</sup> FLOOR



## 26<sup>th</sup> FLOOR



# FLOOR PLAN

## 27<sup>th</sup> FLOOR



## 28<sup>th</sup> FLOOR



# SIMPLEX LAYOUT



# SIMPLEX LAYOUT



**1A**  
25.25 sq.m.

หมายเหตุ : แผนผังและพื้นที่ของอาคารนี้แสดงเป็นข้อมูลเท่านั้นและอาจมีการเปลี่ยนแปลงได้ตามความเหมาะสม  
 \*This is computer graphic generated.



**1Am**  
24.75 - 25.25 sq.m.

หมายเหตุ : แผนผังและพื้นที่ของอาคารนี้แสดงเป็นข้อมูลเท่านั้นและอาจมีการเปลี่ยนแปลงได้ตามความเหมาะสม  
 \*This is computer graphic generated.



# SIMPLEX LAYOUT

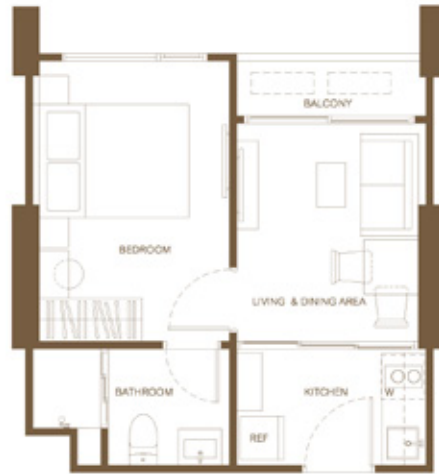

**1B**  
29.75 - 30.50 sq.m.

หมายเหตุ : แผนผังและพื้นที่ของอาคารที่แสดงในเอกสารนี้เป็นเพียงข้อมูลเบื้องต้น  
 หมายเหตุ : This is computer graphic generated.  
 Remark : Layout and area of the properties which identified here in maybe changed as deemed appropriate, but will not impact upon the use.

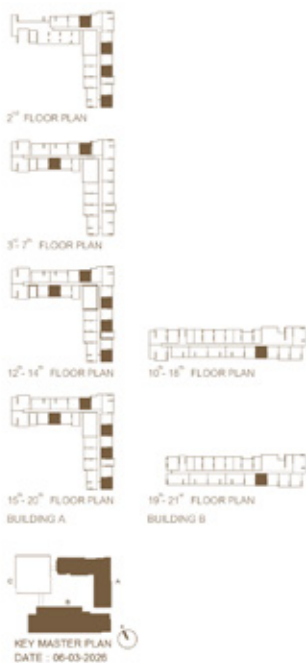

**1Bm**  
29.75 - 30.50 sq.m.

หมายเหตุ : แผนผังและพื้นที่ของอาคารที่แสดงในเอกสารนี้เป็นเพียงข้อมูลเบื้องต้น  
 หมายเหตุ : This is computer graphic generated.  
 Remark : Layout and area of the properties which identified here in maybe changed as deemed appropriate, but will not impact upon the use.

# SIMPLEX LAYOUT



1C  
34.25 - 34.50 sq.m.

หมายเหตุ : พื้นผิวและขนาดพื้นที่บนแผนผังนี้ อาจมีการเปลี่ยนแปลงได้ตามความต้องการของลูกค้า โดยไม่另行通知  
 ความสูงของพื้นที่ใช้สอยจะขึ้นอยู่กับระดับความสูงของอาคาร  
 \*พื้นที่ใช้สอยจริงอาจต่าง  
 Remark : Layout and area of the properties which identified here in maybe changed as deemed appropriate, but will not impact upon the use.  
 \*This is computer graphic generated.



1Cm  
34.50 - 34.75 sq.m.

หมายเหตุ : พื้นผิวและขนาดพื้นที่บนแผนผังนี้ อาจมีการเปลี่ยนแปลงได้ตามความต้องการของลูกค้า โดยไม่另行通知  
 ความสูงของพื้นที่ใช้สอยจะขึ้นอยู่กับระดับความสูงของอาคาร  
 \*พื้นที่ใช้สอยจริงอาจต่าง  
 Remark : Layout and area of the properties which identified here in maybe changed as deemed appropriate, but will not impact upon the use.  
 \*This is computer graphic generated.



# SIMPLEX LAYOUT



**1C-1**  
34.50 - 35.75 sq.m.

หมายเหตุ : รายละเอียดของพื้นที่และขนาดพื้นที่อาจมีการเปลี่ยนแปลงได้ตามความเหมาะสม  
 \*This is computer graphic generated.



**1C-1m**  
34.50 - 34.75 sq.m.

หมายเหตุ : รายละเอียดของพื้นที่และขนาดพื้นที่อาจมีการเปลี่ยนแปลงได้ตามความเหมาะสม  
 \*This is computer graphic generated.

# SIMPLEX LAYOUT



2<sup>nd</sup> FLOOR PLAN



3<sup>rd</sup> FLOOR PLAN

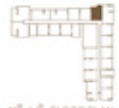

12<sup>th</sup>-14<sup>th</sup> FLOOR PLAN



15<sup>th</sup>-20<sup>th</sup> FLOOR PLAN

BUILDING A



KEY MASTER PLAN  
DATE : 06-03-2026



1C-2  
35.25 sq.m.

หมายเหตุ : รายการและพื้นที่ระบุในเอกสารนี้เป็นเอกสารที่จัดทำขึ้นโดยระบบอัตโนมัติ  
การระบุพื้นที่และพื้นที่ระบุในเอกสารนี้เป็นข้อมูลเบื้องต้น  
\*พื้นที่ระบุในเอกสารนี้เป็นข้อมูลเบื้องต้น  
Remark : Layout and area of the properties which identified here in maybe changed as deemed  
appropriate, but will not impact upon the use.  
\*This is computer graphic generated.

# SIMPLEX LAYOUT

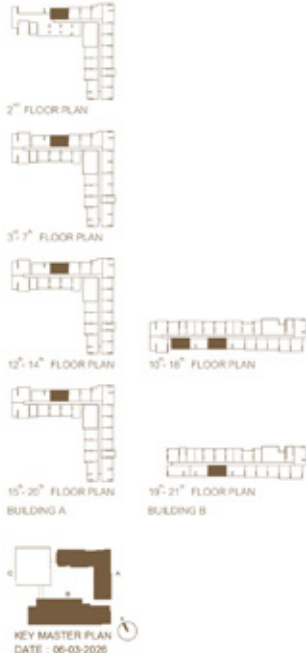

**2A**  
45.00 - 45.25 sq.m.

หมายเหตุ : พื้นผิวและขนาดพื้นที่บนแผนผังนี้ อาจมีการปรับเปลี่ยนได้ตลอดเวลา โปรดดูแบบแปลนฉบับล่าสุด  
 \*This is computer graphic generated.  
 Remark : Layout and area of the properties which identified here in maybe changed as deemed appropriate, but will not impact upon the use.

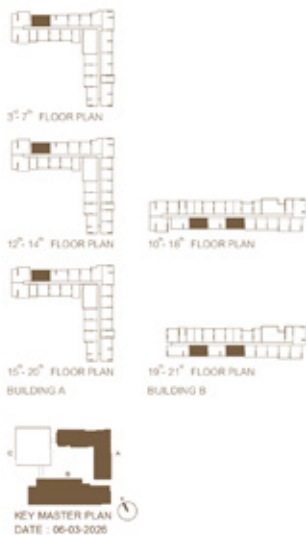

**2Am**  
44.75 - 45.00 sq.m.

หมายเหตุ : พื้นผิวและขนาดพื้นที่บนแผนผังนี้ อาจมีการปรับเปลี่ยนได้ตลอดเวลา โปรดดูแบบแปลนฉบับล่าสุด  
 \*This is computer graphic generated.  
 Remark : Layout and area of the properties which identified here in maybe changed as deemed appropriate, but will not impact upon the use.

# SIMPLEX LAYOUT



2<sup>nd</sup> FLOOR PLAN



3<sup>rd</sup> FLOOR PLAN



12<sup>th</sup>-14<sup>th</sup> FLOOR PLAN



15<sup>th</sup>-20<sup>th</sup> FLOOR PLAN

BUILDING A



KEY MASTER PLAN  
DATE : 06-03-2026



**2A-1**  
45.25 - 47.25 sq.m.

หมายเหตุ : รายการและขนาดพื้นที่บนแปลนอาคารนี้เป็นข้อมูลเบื้องต้นและอาจมีการเปลี่ยนแปลงได้ตามความเหมาะสม  
 \*This is computer graphic generated.



10<sup>th</sup>-18<sup>th</sup> FLOOR PLAN



19<sup>th</sup>-21<sup>st</sup> FLOOR PLAN

BUILDING B



KEY MASTER PLAN  
DATE : 06-03-2026



**2A-2**  
51.00 sq.m.

หมายเหตุ : รายการและขนาดพื้นที่บนแปลนอาคารนี้เป็นข้อมูลเบื้องต้นและอาจมีการเปลี่ยนแปลงได้ตามความเหมาะสม  
 \*This is computer graphic generated.

# SIMPLEX LAYOUT



**2B**  
54.50 sq.m.

หมายเหตุ : พื้นผิวและขนาดพื้นที่บนแผนผังอาจไม่ตรงกับขนาดจริงที่วัดได้บนพื้นที่จริง  
 ขนาดของพื้นที่และขนาดพื้นที่จริงอาจมีเปลี่ยนแปลงได้  
 \*This is computer graphic generated.  
 Remark : Layout and area of the properties which identified here in maybe changed as deemed appropriate, but will not impact upon the use.



**2C**  
57.00 sq.m.

หมายเหตุ : พื้นผิวและขนาดพื้นที่บนแผนผังอาจไม่ตรงกับขนาดจริงที่วัดได้บนพื้นที่จริง  
 ขนาดของพื้นที่และขนาดพื้นที่จริงอาจมีเปลี่ยนแปลงได้  
 \*This is computer graphic generated.  
 Remark : Layout and area of the properties which identified here in maybe changed as deemed appropriate, but will not impact upon the use.

# SIMPLEX LAYOUT

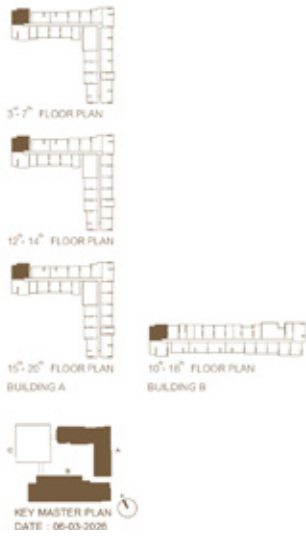

**2Cm**  
 57.00 - 57.50 sq.m.

หมายเหตุ : แผนผังและพื้นที่ของอาคารที่แสดงไว้เป็นข้อมูลเบื้องต้นเท่านั้น และอาจมีการเปลี่ยนแปลงได้โดยไม่ต้องแจ้งให้ทราบล่วงหน้า  
 \*This is computer graphic generated.  
 Remark : Layout and area of the properties which identified here in maybe changed as deemed appropriate, but will not impact upon the use.



**2D**  
 59.75 - 60.75 sq.m.

หมายเหตุ : แผนผังและพื้นที่ของอาคารที่แสดงไว้เป็นข้อมูลเบื้องต้นเท่านั้น และอาจมีการเปลี่ยนแปลงได้โดยไม่ต้องแจ้งให้ทราบล่วงหน้า  
 \*This is computer graphic generated.  
 Remark : Layout and area of the properties which identified here in maybe changed as deemed appropriate, but will not impact upon the use.

# SIMPLEX LAYOUT



**3A**  
77.25 sq.m.

မှတ်ချက် : ဒီဇိုင်းပုံစံသည် အခြေခံအားဖြင့် ဖြစ်ပေါ်လာနိုင်သော အခြေခံပုံစံဖြစ်ပြီး တွေ့ရှိရသည့် အခြေခံအားဖြင့် ပြောင်းလဲနိုင်ပါသည်။  
 Remark : Layout and area of the properties which identified here in maybe changed as deemed appropriate, but will not impact upon the use.  
 \*This is computer graphic generated.



**3B**  
93.25 sq.m.

မှတ်ချက် : ဒီဇိုင်းပုံစံသည် အခြေခံအားဖြင့် ဖြစ်ပေါ်လာနိုင်သော အခြေခံပုံစံဖြစ်ပြီး တွေ့ရှိရသည့် အခြေခံအားဖြင့် ပြောင်းလဲနိုင်ပါသည်။  
 Remark : Layout and area of the properties which identified here in maybe changed as deemed appropriate, but will not impact upon the use.  
 \*This is computer graphic generated.



# SIMPLEX LAYOUT



**3C**  
94.75 sq.m.

កម្រិត: ជម្រកនេះស្របតាមបទដ្ឋានសុខាភិបាល និងសុវត្ថិភាពសម្រាប់ការរស់នៅប្រចាំថ្ងៃ  
 ការប្រែប្រួលទម្រង់ត្រូវតែស្របតាមបទដ្ឋានសុខាភិបាលនៃប្រទេសកម្ពុជា  
 Remark : Layout and area of the properties which identified here in maybe changed as deemed appropriate, but will not impact upon the use.  
 \*This is computer graphic generated.



**3D**  
98.25 sq.m.

កម្រិត: ជម្រកនេះស្របតាមបទដ្ឋានសុខាភិបាល និងសុវត្ថិភាពសម្រាប់ការរស់នៅប្រចាំថ្ងៃ  
 ការប្រែប្រួលទម្រង់ត្រូវតែស្របតាមបទដ្ឋានសុខាភិបាលនៃប្រទេសកម្ពុជា  
 Remark : Layout and area of the properties which identified here in maybe changed as deemed appropriate, but will not impact upon the use.  
 \*This is computer graphic generated.



# SIMPLEX LAYOUT



**3E**  
98.75 sq.m.

หมายเหตุ : 1. พื้นผิวและขนาดพื้นที่เป็นไปตามที่ 2. รายละเอียดการระบุพื้นที่ใช้สอยอาจแตกต่างกันไป  
 3. ขนาดและพื้นที่ใช้สอยอาจมีการเปลี่ยนแปลงได้ตามความเหมาะสม แต่จะไม่กระทบต่อการใช้งาน  
 Remark : Layout and area of the properties which identified here in maybe changed as deemed appropriate, but will not impact upon the use.  
 \*This is computer graphic generated.



**3F**  
99.50 sq.m.

หมายเหตุ : 1. พื้นผิวและขนาดพื้นที่เป็นไปตามที่ 2. รายละเอียดการระบุพื้นที่ใช้สอยอาจแตกต่างกันไป  
 3. ขนาดและพื้นที่ใช้สอยอาจมีการเปลี่ยนแปลงได้ตามความเหมาะสม แต่จะไม่กระทบต่อการใช้งาน  
 Remark : Layout and area of the properties which identified here in maybe changed as deemed appropriate, but will not impact upon the use.  
 \*This is computer graphic generated.

# SIMPLEX LAYOUT



**3G**  
100.25 sq.m.

หมายเหตุ : ข้อมูลนี้เป็นเพียงข้อมูลเบื้องต้นเท่านั้น และอาจมีการเปลี่ยนแปลงได้ตลอดเวลา  
 \*This is computer graphic generated.



**3H**  
107.50 sq.m.

หมายเหตุ : ข้อมูลนี้เป็นเพียงข้อมูลเบื้องต้นเท่านั้น และอาจมีการเปลี่ยนแปลงได้ตลอดเวลา  
 \*This is computer graphic generated.



# LOFT LAYOUT



# LOFT LAYOUT

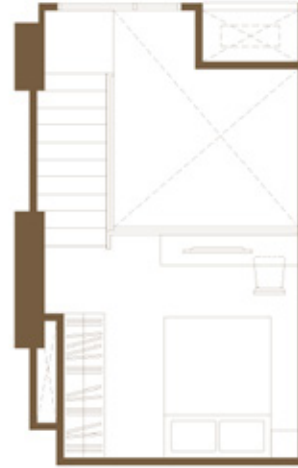

FURNITURE LEVEL

## 1D (Loft) 25.25-25.50 sq.m.

หมายเหตุ : ข้อมูลและขนาดพื้นที่เป็นข้อมูลอ้างอิง และอาจมีการปรับเปลี่ยนพื้นที่ได้ตลอดเวลาตามเงื่อนไขโครงการ  
 \*พื้นที่และขนาดพื้นที่อาจ  
 Remark : Layout and area of the properties which identified here in maybe changed as deemed appropriate, but will not impact upon the use.  
 \*This is computer graphic generated.

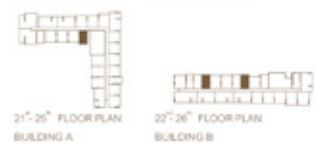

FURNITURE LEVEL

## 1Dm (Loft) 24.50-25.25 sq.m.

หมายเหตุ : ข้อมูลและขนาดพื้นที่เป็นข้อมูลอ้างอิง และอาจมีการปรับเปลี่ยนพื้นที่ได้ตลอดเวลาตามเงื่อนไขโครงการ  
 \*พื้นที่และขนาดพื้นที่อาจ  
 Remark : Layout and area of the properties which identified here in maybe changed as deemed appropriate, but will not impact upon the use.  
 \*This is computer graphic generated.



# LOFT LAYOUT

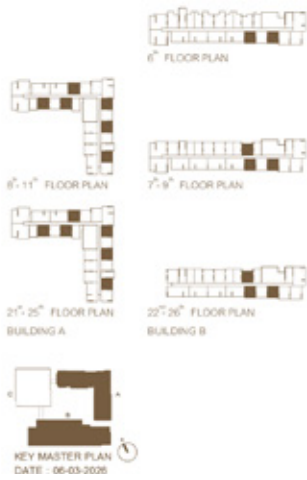

## 1E (Loft) 29.75 - 30.25 sq.m.

หมายเหตุ : พื้นผิวและขนาดของพื้นที่ในเอกสารนี้ อาจมีการเปลี่ยนแปลงได้ตลอดเวลา โปรดเป็นไปตาม  
 ขนาดของแผนผังในโครงการก่อสร้างที่ถูกต้องที่สุด  
 \*พื้นที่และขนาดอาจเปลี่ยนแปลง  
 Remark : Layout and area of the properties which identified here in maybe changed as deemed  
 appropriate, but will not impact upon the use.  
 \*This is computer graphic generated.

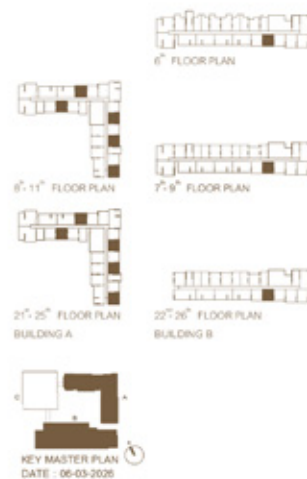

## 1Em (Loft) 29.75 - 30.50 sq.m.

หมายเหตุ : พื้นผิวและขนาดของพื้นที่ในเอกสารนี้ อาจมีการเปลี่ยนแปลงได้ตลอดเวลา โปรดเป็นไปตาม  
 ขนาดของแผนผังในโครงการก่อสร้างที่ถูกต้องที่สุด  
 \*พื้นที่และขนาดอาจเปลี่ยนแปลง  
 Remark : Layout and area of the properties which identified here in maybe changed as deemed  
 appropriate, but will not impact upon the use.  
 \*This is computer graphic generated.

# LOFT LAYOUT



FURNITURE LEVEL

## 1E (Loft) (Garden) 32.25 sq.m.

หมายเหตุ : พื้นผิวและขนาดพื้นที่ในเอกสารนี้เป็นเอกสารที่สร้างขึ้นโดยระบบอัตโนมัติ  
 \*โปรดตรวจสอบพื้นที่จริง  
 Remark : Layout and area of the properties which identified here in maybe changed as deemed  
 appropriate, but will not impact upon the use.  
 \*This is computer graphic generated.



6<sup>th</sup> FLOOR PLAN  
BUILDING B



KEY MASTER PLAN  
DATE : 06-03-2026



FURNITURE LEVEL

## 1F (Loft) 33.50-35.50 sq.m.

หมายเหตุ : พื้นผิวและขนาดพื้นที่ในเอกสารนี้เป็นเอกสารที่สร้างขึ้นโดยระบบอัตโนมัติ  
 \*โปรดตรวจสอบพื้นที่จริง  
 Remark : Layout and area of the properties which identified here in maybe changed as deemed  
 appropriate, but will not impact upon the use.  
 \*This is computer graphic generated.



6<sup>th</sup> FLOOR PLAN  
BUILDING A



6<sup>th</sup> FLOOR PLAN  
BUILDING B



21<sup>st</sup>-26<sup>th</sup> FLOOR PLAN  
BUILDING A



22<sup>nd</sup>-26<sup>th</sup> FLOOR PLAN  
BUILDING B



KEY MASTER PLAN  
DATE : 06-03-2026

# LOFT LAYOUT

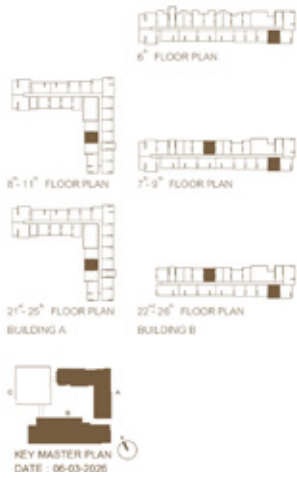

FURNITURE LEVEL

## 1Fm (Loft) 34.00 - 34.50 sq.m.

หมายเหตุ : พื้นผิวและขนาดพื้นที่ในเอกสารนี้ อาจมีการเปลี่ยนแปลงได้ตลอดเวลา โปรดเป็นผู้ใช้  
 ศึกษารายละเอียดและเงื่อนไขในเอกสารประกอบที่เกี่ยวข้องก่อนตัดสินใจ  
 \*พื้นที่และขนาดอาจมีข้อจำกัด  
 Remark : Layout and area of the properties which identified here in maybe changed as deemed  
 appropriate, but will not impact upon the use.  
 \*This is computer graphic generated.

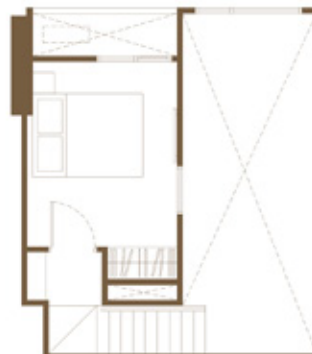
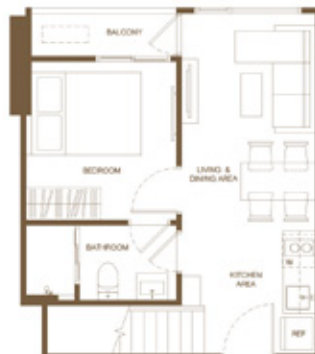

FURNITURE LEVEL

## 1F-1 (Loft) 35.00 sq.m.

หมายเหตุ : พื้นผิวและขนาดพื้นที่ในเอกสารนี้ อาจมีการเปลี่ยนแปลงได้ตลอดเวลา โปรดเป็นผู้ใช้  
 ศึกษารายละเอียดและเงื่อนไขในเอกสารประกอบที่เกี่ยวข้องก่อนตัดสินใจ  
 \*พื้นที่และขนาดอาจมีข้อจำกัด  
 Remark : Layout and area of the properties which identified here in maybe changed as deemed  
 appropriate, but will not impact upon the use.  
 \*This is computer graphic generated.

# LOFT LAYOUT

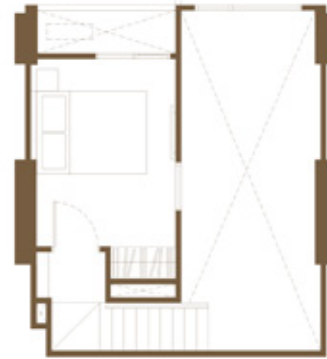

FURNITURE LEVEL

## 1F (Loft) (Garden) 38.75 sq.m.

หมายเหตุ : พื้นผิวและขนาดของพื้นที่ในเอกสารนี้ อาจมีการเปลี่ยนแปลงได้ตลอดเวลา โปรดเป็นอันเข้าใจ  
 ว่าเป็นแบบร่างสถาปัตย์  
 \*This is computer graphic generated.

Remark : Layout and area of the properties which identified here in maybe changed as deemed  
 appropriate, but will not impact upon the use.  
 \*This is computer graphic generated.



6<sup>th</sup> FLOOR PLAN  
BUILDING B



KEY MASTER PLAN  
DATE : 06-03-2026



FURNITURE LEVEL

## 1Fm (Loft) (Garden) 38.75 sq.m.

หมายเหตุ : พื้นผิวและขนาดของพื้นที่ในเอกสารนี้ อาจมีการเปลี่ยนแปลงได้ตลอดเวลา โปรดเป็นอันเข้าใจ  
 ว่าเป็นแบบร่างสถาปัตย์  
 \*This is computer graphic generated.

Remark : Layout and area of the properties which identified here in maybe changed as deemed  
 appropriate, but will not impact upon the use.  
 \*This is computer graphic generated.



6<sup>th</sup> FLOOR PLAN  
BUILDING B



KEY MASTER PLAN  
DATE : 06-03-2026

# LOFT LAYOUT

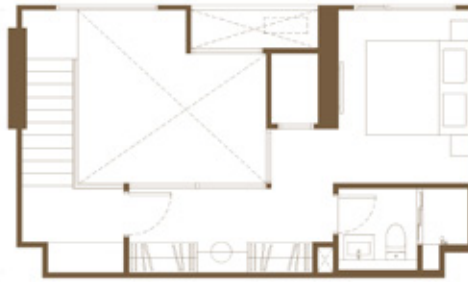

FURNITURE LEVEL



**1G (Loft)**  
44.50 - 45.00 sq.m.

หมายเหตุ : พื้นผิวและขนาดของพื้นที่ในเอกสารนี้ อาจแตกต่างกันตามระดับพื้นที่/ระดับของอาคารและระดับพื้นที่  
 \*พื้นที่และขนาดของพื้นที่อาจมีการเปลี่ยนแปลง  
 Remark : Layout and area of the properties which identified here in maybe changed as deemed appropriate, but will not impact upon the use.  
 \*This is computer graphic generated.

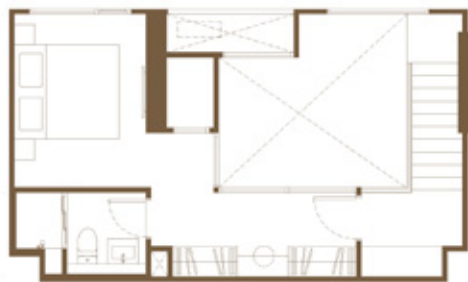
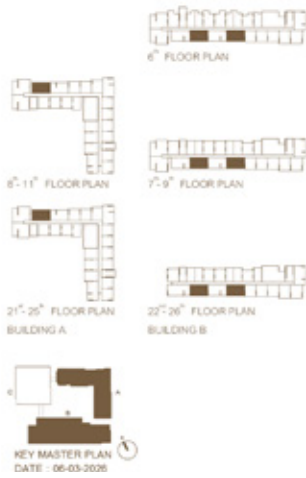

FURNITURE LEVEL



**1Gm (Loft)**  
44.50 - 45.00 sq.m.

หมายเหตุ : พื้นผิวและขนาดของพื้นที่ในเอกสารนี้ อาจแตกต่างกันตามระดับพื้นที่/ระดับของอาคารและระดับพื้นที่  
 \*พื้นที่และขนาดของพื้นที่อาจมีการเปลี่ยนแปลง  
 Remark : Layout and area of the properties which identified here in maybe changed as deemed appropriate, but will not impact upon the use.  
 \*This is computer graphic generated.

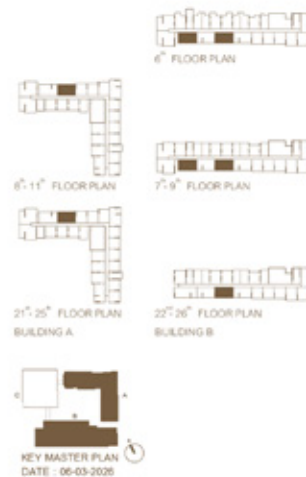

# LOFT LAYOUT

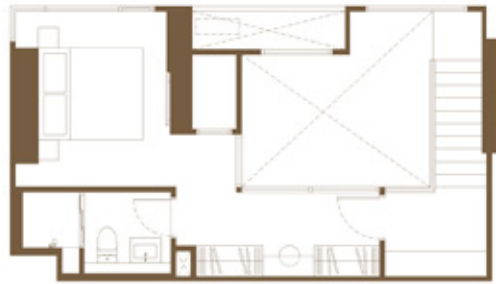

FURNITURE LEVEL



## 1G-1 (Loft) 45.75 - 46.00 sq.m.

หมายเหตุ : พื้นผิวและขนาดของผนังเป็นไปตามที่ระบุในเอกสารประกอบร่างผัง/แปลนอาคาร โดยเป็นข้อมูลเบื้องต้น  
 \*โปรดตรวจสอบข้อมูลก่อน  
 \*ทุกพื้นที่และขนาดพื้นที่อาจเปลี่ยนแปลงได้ตามความเหมาะสม  
 Remark : Layout and area of the properties which identified here in maybe changed as deemed appropriate, but will not impact upon the use.  
 \*This is computer graphic generated.



FURNITURE LEVEL



## 1G-2 (Loft) 45.50 - 45.75 sq.m.

หมายเหตุ : พื้นผิวและขนาดของผนังเป็นไปตามที่ระบุในเอกสารประกอบร่างผัง/แปลนอาคาร โดยเป็นข้อมูลเบื้องต้น  
 \*โปรดตรวจสอบข้อมูลก่อน  
 \*ทุกพื้นที่และขนาดพื้นที่อาจเปลี่ยนแปลงได้ตามความเหมาะสม  
 Remark : Layout and area of the properties which identified here in maybe changed as deemed appropriate, but will not impact upon the use.  
 \*This is computer graphic generated.



# LOFT LAYOUT



FURNITURE LEVEL

## 1G-3 (Loft) 50.00 - 50.25 sq.m.

หมายเหตุ : พื้นผิวและขนาดของผนังเป็นไปตามที่ระบุในเอกสารประกอบร่างสถาปัตย์/วิศวกรรม วัตถุประสงค์เพื่อใช้เป็นข้อมูล  
 สำหรับวางแผนและจัดสรรพื้นที่ใช้สอย  
 \*พื้นที่และขนาดอาจมีการเปลี่ยนแปลง  
 Remark : Layout and area of the properties which identified here in maybe changed as deemed appropriate, but will not impact upon the use.  
 \*This is computer graphic generated.



FURNITURE LEVEL



## 1H (Loft) 56.25 - 56.50 sq.m.

หมายเหตุ : พื้นผิวและขนาดของผนังเป็นไปตามที่ระบุในเอกสารประกอบร่างสถาปัตย์/วิศวกรรม วัตถุประสงค์เพื่อใช้เป็นข้อมูล  
 สำหรับวางแผนและจัดสรรพื้นที่ใช้สอย  
 \*พื้นที่และขนาดอาจมีการเปลี่ยนแปลง  
 Remark : Layout and area of the properties which identified here in maybe changed as deemed appropriate, but will not impact upon the use.  
 \*This is computer graphic generated.



# LOFT LAYOUT



FURNITURE LEVEL



**1Hm (Loft)**  
56.50 - 56.75 sq.m.

หมายเหตุ : พื้นผิวและขนาดของพื้นที่ในเอกสารนี้ อาจแตกต่างกันเล็กน้อยขึ้นอยู่กับระดับการก่อสร้าง  
 \*พื้นที่และขนาดอาจแตกต่างกัน  
 Remark : Layout and area of the properties which identified here in maybe changed as deemed appropriate, but will not impact upon the use.  
 \*This is computer graphic generated.

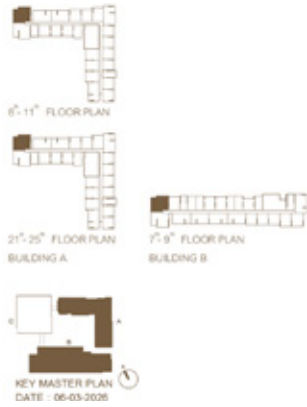

FURNITURE LEVEL



**1Hm (Loft) (Garden)**  
59.50 sq.m.

หมายเหตุ : พื้นผิวและขนาดของพื้นที่ในเอกสารนี้ อาจแตกต่างกันเล็กน้อยขึ้นอยู่กับระดับการก่อสร้าง  
 \*พื้นที่และขนาดอาจแตกต่างกัน  
 Remark : Layout and area of the properties which identified here in maybe changed as deemed appropriate, but will not impact upon the use.  
 \*This is computer graphic generated.

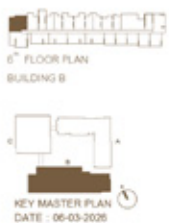

# LOFT LAYOUT

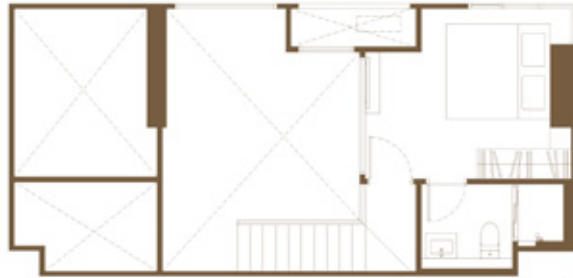

FURNITURE LEVEL



2E (Loft)  
54.50 sq.m.



หมายเหตุ : พื้นผิวและขนาดของพื้นที่ในเอกสารนี้ อาจแตกต่างกันเล็กน้อยกับที่แสดงในแบบแปลน  
ที่ปรากฏบนเว็บไซต์โครงการและในเอกสารที่เกี่ยวข้อง  
\*ทุกพื้นผิวและขนาดอาจต่าง  
Remark : Layout and areas of the properties which identified here in maybe changed as deemed  
appropriate, but will not impact upon the use.  
\*This is computer graphic generated.



EVERY DAY...  
LIFE IS GOOD



## DESIGN FOR EVERY DAY

HOUSE / CONDOMINIUM / TOWNHOME

### ลงตัวทุกวัน กับบ้านที่ออกแบบ อย่างดีในทุกรายละเอียด

ไม่ใช่แค่เพียงความงดงาม แต่ยังคำนึงถึงฟังก์ชัน ที่ต้องใช้งานสะดวก ลงตัวกับไลฟ์สไตล์ที่แตกต่าง ทั้งบ้านเดี่ยว ทาวน์โฮม และคอนโดมิเนียม

**DESIGN:** งดงาม โดดเด่น มีเอกลักษณ์เฉพาะตัว

**FUNCTION:** ใช้งานได้จริง ลงตัวทุกการอยู่อาศัย

**FACILITIES:** ครบครัน ตอบโจทย์ทุกการพักผ่อน

## EVERY DAY BETTER TOGETHER

SANSIRI COMMUNITY

### ยิ้มได้ทุกวัน กับสังคมที่อบอุ่น และน่าอยู่

อบอุ่นใจในสังคมคุณภาพบรรยากาศที่ร่มรื่นน่าอยู่ และมีความสุขไปกับกิจกรรมเรียกรอยยิ้ม ที่เปิดโอกาสให้ทุกคนมาพบปะสังสรรค์

**COMMUNITY:** สังคมคุณภาพที่ทำให้คุณอุ่นใจได้ทุกวัน

**LOCATION:** ทำเลศักยภาพ ใกล้เคียงสถานที่สำคัญ และแหล่งอำนวยความสะดวก

**ACTIVITIES:** หลากหลายกิจกรรมดีๆ สำหรับครอบครัวแสนสิริ



## EVERY DAY NO WORRIES

SANSIRI SERVICE

### อุ่นใจทุกวัน ทุกด้าน กับการดูแล ที่ไม่สิ้นสุด

มั่นใจได้กับบริการที่ครอบคลุมทุกด้าน ตั้งแต่ระบบรักษาความปลอดภัย พื้นที่ส่วนกลาง การดูแลโครงการ แบบครบวงจร ไปจนถึงการประกันคุณภาพ

**QUALITY:** บ้านคุณภาพดี มาตรฐานงานก่อสร้างจากแสนสิริ พร้อมการประกันและซ่อมบำรุง

**SECURITY:** ปลอดภัย 24 ชม. ด้วย LIV-24 นวัตกรรมรักษาความปลอดภัยแบบเรียลไทม์

**SANSIRI FAMILY:** สัมผัสประสบการณ์ที่ครบทุกด้าน กับสิทธิพิเศษและกิจกรรมเพื่อลูกบ้านโดยเฉพาะ

**PLUS LIVING MANAGEMENT:** บริการดูแลบริหารจัดการที่อยู่อาศัยแบบครบวงจร

## BUILDING FOR BETTER TOMORROWS EVERY DAY

SANSIRI SUSTAINABILITY

### ใส่ใจทุกวัน ในบ้านที่คิดถึงอนาคต

ชีวิตที่ดีอย่างยั่งยืนในทุก Generation คือ สิ่งที่ออกแบบเพื่อคุณ ครอบครัว และสังคมรอบด้าน เพื่อสร้างจุดเปลี่ยนด้านสิ่งแวดล้อมอย่างยั่งยืน

**GREEN LIVING DESIGN:** นวัตกรรมอยู่สบาย เพื่อความยั่งยืนของผู้อยู่อาศัยทั้งบ้าน และคอนโด

**WASTE MANAGEMENT:** ระบบคัดแยกและจัดการขยะอย่างมีประสิทธิภาพ

**SANSIRI BACKYARD:** สวนผักทานได้ในโครงการ

**TREE STORY:** ช่วยกันเพิ่ม รักษา และพัฒนาพื้นที่สีเขียวในทุกโครงการ

